Sha Maison
積水ハウス品質のお部屋を シャーメゾン ショップ Shop

京阪石山坂本線
三井寺駅　徒歩5分

1LDK
マンション

家賃 **69,000 円**　共益費等 6,000 円

敷金 10,000 円　契約一時金 30,000 円

モバイルで見る

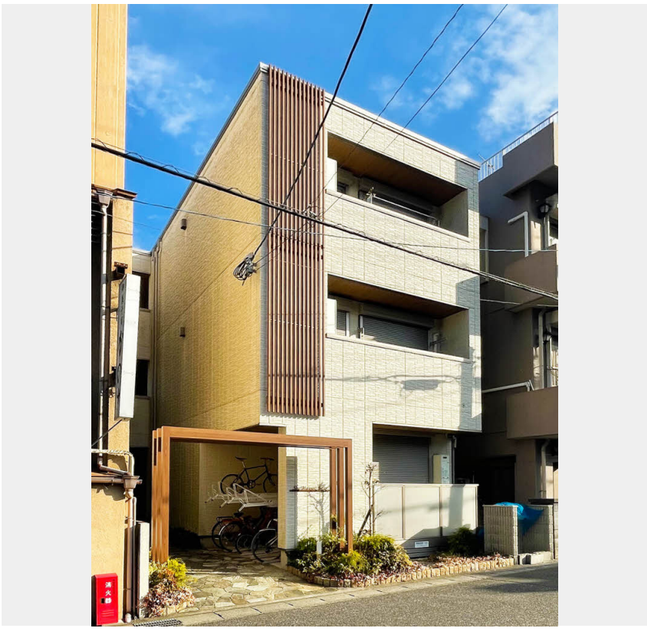

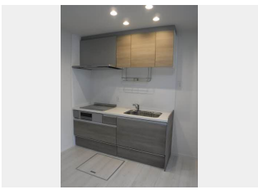

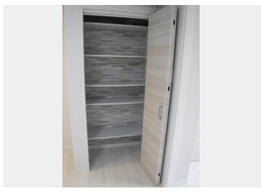

積水ハウスの賃貸住宅 シャーメゾン
Sha Maison

この物件の
オススメ
ポイント

この物件についている こだわり設備

- 高遮音床システム
- インターネット無料(WiFi付)
- TVモニター付きインターホン
- 浴室乾燥機
- 追い焚き給湯
- エアコン
- 3口コンロ
- IHクッキングヒーター
- 室内物干
- コンロ
- 給湯設備
- エコジョーズ

ＣＡＴＶ（ｅｏ光ＴＶ）／インターネット対応／インターネット無料（Ｗｉ－Ｆｉ対応）／ゴミ集積場（敷地内）／駐輪場（屋根付き）／高遮音床システム「ＳＨＡＩＤＤ５５」／消火器／植栽／ＬＧＢＴＱフレンドリー／高齢者対応可／玄関鍵（①キー②ロック）／玄関鍵（オプナス）／カラーモニタ付ドアホン／システムキッチン／３口コンロ（２口ＩＨ＋ラジエント）／給湯器（追焚機能付）／エコジョーズ／給湯箇所（浴室・台所・洗面所）／ユニットバス１３１８／２４Ｈ換気システム／浴室乾燥機／洗濯機置場（室内）／室内物干し／トイレ（暖房洗浄便座）／エアコン　１台／断熱複層ガラス／雨戸（シャッタータイプ）／テラス／床下収納庫（１階のみ）／照明器具／人感センサー付玄関灯／火災警報器（煙感知式）／火災警報器（熱感知式）／バス・トイレ（セパレイト）／洗面所独

物件名	Ｓｈａ　Ｍａｉｓｏｎ　Ｖｅｌｏ 0103号室	間取り	1LDK／洋室4 ＬＤＫ8.8 (帖)
アクセス	京阪石山坂本線 三井寺駅 徒歩5分 ＪＲ東海道本線 大津駅 徒歩18分	専有面積 / 向き	36.16㎡／西（角部屋）
所在地	滋賀県大津市三井寺町６番１３号	築年月 / 構造	2019年9月中旬／重量鉄骨・1階-3階建
		入居 / 契約期間	即時／2年
ランドマーク	-	駐車場	駐車場なし

入居諸条件備考

契約一時金は契約時に借主より貸主に支払われ返還されないお金です。／24時間365日緊急時対応受付物件：専用部分内の住まいのトラブルは「シャーメゾンライフＳＵＰＰＯＲＴ２４」（月額１，３２０円税込）にご加入いただきます。／ご入居にかかる諸費用として、クリーニング特約料（初回契約時） 50,000円（税込），鍵交換費用（初回契約時） 22,000円（税込）が必要です。／火災保険へのご加入が条件となります。※ご入居中は、借家人賠償責任保険・個人賠償責任保険が付帯された火災保険へのご加入が必要となります。積水ハウス不動産グループでは、万一の事故の際、グループが連携して迅速に対応できる「シャーメゾンライフＧＵＡＲＤ」（*）へのご加入を推奨しております。*保険契約の取扱代理店は、積水ハウスシャーメゾンＰＭ関西（株）および積水ハウスシャーメゾンパートナーズ（株）となります。／積水ハウスシャーメゾンパートナーズの保証人不要プラン『らくらくパートナー』　に加入が必要です。［新規契約時］事務手数料：３３，０００円（税込）、［毎月］保証料：月額賃料等の２％／諸費用及びその他契約費用は別途打合せ／更新料：新賃料の1ヶ月分

No.000693800103

※消費税は10%として計算しています。※掲載されている図面・写真等は、作成方法や撮影方法・時期などにより実際とは異なる場合があります。※家具や車などは、配置のイメージであり、賃貸物件に付属しておりません（家具家電付き等の表示があるものを除く）。

ポイントがたまる
住んでいるだけでポイントが貯まり、住替え時に家賃が最大3ヶ月分無料に!

らくらくパートナー
気分も手間もお財布も、らくらく。保証人不要のらくらくパートナー

株式会社エリッツ　大津駅前店
TEL:077-510-2100
FAX:　077-523-7266
滋賀県大津市末広町２番地２３号ＪＲ大津駅前ビル１Ｆ
免許番号：国土交通大臣（７）第５２０６号
所属団体：公益社団法人滋賀県宅地建物取引業協会／公益社団法人近畿地区不動産公正取引協議会

取引形態
仲介