Sha Maison
積水ハウス品質のお部屋を シャーメゾン ショップ Shop

東武日光線
杉戸高野台駅　徒歩2分

1LDK
アパート

家賃 **66,000 円**　共益費等 **5,000 円**

敷金 **1 ヶ月**　礼金 **1.5 ヶ月**

モバイルで見る

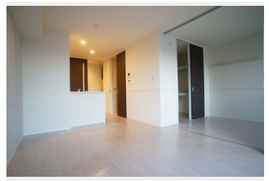

積水ハウスの賃貸住宅 シャーメゾン
Sha Maison

この物件のオススメポイント

★駅近徒歩２分★防犯カメラ設置／小犬飼育可能なペット可仕様☆積水ハウスの『ペット可シャーメゾン』♪周　辺には駅はもちろんコンビニやスーパー、ドラッグストアの他に幼稚園や様々な病院が・・・

この物件についている こだわり設備

- シャーメゾンガーデンズ
- 高遮音床システム
- 耐震等級3
- TVモニター付きインターホン
- 防犯カメラ
- ペット相談可
- 対面キッチン
- コンロ
- 3口コンロ
- IHクッキングヒーター
- 給湯設備
- エコジョーズ

駐車場有り／高遮音床システム「ＳＨＡＩＤＤ５５」／耐震等級３／ゴミ集積場（敷地内）／ペット相談可（室内小型犬）／駐輪場（屋根付き）／防犯カメラ／ＢＳ／シャーメゾンガーデンズ／ＬＧＢＴＱフレンドリー／高齢者対応可／アクセントクロス／スライディングスクリーン／複層ガラス／モニタ付ドアホン／給湯箇所（浴室・台所・洗面所）／エコジョーズ／浴室乾燥機（暖房乾燥）／シャワー／ユニットバス１３１８／洗濯機置場（室内）／洗髪洗面化粧台／室内物干し／対面キッチン／ＩＨクッキングヒーター／３口コンロ／トイレ（洗浄機能付便座）／バス・トイレ（セパレイト

物件名	エクラージュ　Ｉ 102号室	間取り	1LDK／洋室6.1 ＬＤＫ11.8 (帖)
アクセス	東武日光線 杉戸高野台駅 徒歩2分	専有面積 / 向き	43.75㎡／南
所在地	埼玉県北葛飾郡杉戸町高野台東１丁目２－３	築年月 / 構造	2018年5月下旬／軽量鉄骨・1階-2階建
		入居 / 契約期間	2024年7月上旬／2年
ランドマーク	-	駐車場	有り／月 5,500円 ～ 5,500円（税込）

入居諸条件備考

シャーメゾンライフＳＵＰＰＯＲＴ２４（月額８８０円税込）へ別途加入要。退室時ハウスクリーニング費用として　４７，１９０円（税込）ご負担頂きます。鍵交換費用として　３３，０００円（税込）ご負担頂きます。／火災保険へのご加入が条件となります。※ご入居中は、借家人賠償責任保険・個人賠償責任保険が付帯された火災保険へのご加入が必要となります。積水ハウス不動産グループでは、万一の事故の際、グループが連携して迅速に対応できる「シャーメゾンライフＧＵＡＲＤ」（*）へのご加入を推奨しております。*保険契約の取扱代理店は、積水ハウス不動産東京（株）および積水ハウス不動産パートナーズ（株）となります。／積水ハウス不動産パートナーズの保証人不要プラン『らくらくパートナー』　に加入が必要です。［新規契約時］事務手数料：３３，０００円（税込）、［毎月］保証料：月額賃料等の２％／諸費用及び、契約に要する費用は別途打合せ／駐車場の空・料金等につきましては別途お問合せ下さい。／更新料：新賃料の1ヶ月分

※消費税は10%として計算しています。※掲載されている図面・写真等は、作成方法や撮影方法・時期などにより実際とは異なる場合があります。※家具や車などは、配置のイメージであり、賃貸物件に付属しておりません（家具家電付き等の表示があるものを除く）。

ポイントがたまる
住んでいるだけでポイントが貯まり、住替え時に家賃が最大3ヶ月分無料に!

らくらくパートナー
気分も手間もお財布も、らくらく。保証人不要のらくらくパートナー

株式会社東洋不動産 本社　宮代店
TEL:0480-32-5032
FAX:　0480-32-5042
埼玉県南埼玉郡宮代町中央３丁目８－２５
免許番号：埼玉県免許(9)第14590号
所属団体：（公財）日本賃貸住宅管理協会／（公社）埼玉県宅地建物取引業協会／全国賃貸管理ビジネス協会　ほか

取引形態
仲介