Sha Maison
積水ハウス品質のお部屋を シャーメゾン ショップ Shop

つくばエクスプレス
三郷中央駅　徒歩9分

モバイルで見る

2LDK
アパート

家賃 **120,000 円**　共益費等 7,000 円

敷金 0 ヶ月　礼金 2 ヶ月

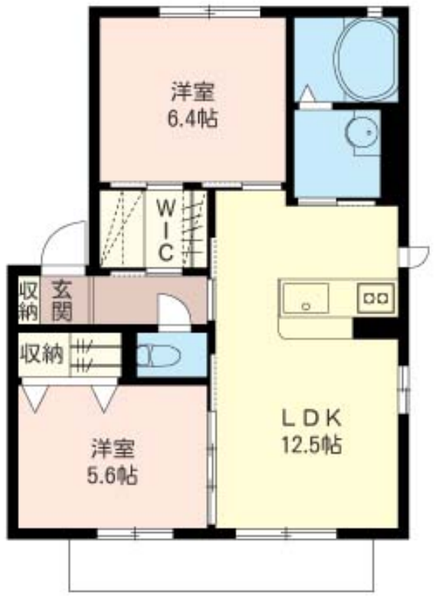

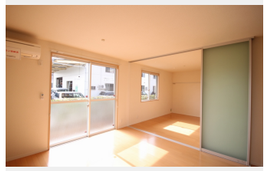

積水ハウスの賃貸住宅 シャーメゾン
Sha Maison

この物件の オススメ ポイント

この物件についている こだわり設備

犬相談可
インターネット無料(WiFi付)
オートロック
防犯カメラ
防犯ガラス
TVモニター付きインターホン
WIC・納戸
浴室乾燥機
追い焚き給湯
エアコン
コンロ
給湯設備

駐車場有り／ゴミ集積場（敷地内）／ペット相談可（室内小型犬）／駐輪場（屋根付き）／オートロック／防犯カメラ／ＬＧＢＴＱフレンドリー／高齢者対応可／スライディングスクリーン／フローリング／モニタ付ドアホン／インターネット無料（Ｗｉ－Ｆｉ対応）／防犯ガラス（合せガラス）／玄関鍵（①キー②ロック）／給湯箇所（浴室・台所・洗面所）／給湯器／給湯器（追焚機能付）／浴室乾燥機（暖房乾燥）／シャワー／洗濯機置場（室内）／洗髪洗面化粧台／ガスコンロ／バス・トイレ（セパレイト）／ウォークインクローゼット／エアコン／バルコニー

物件名	シャーメゾンアルカディア 102号室
アクセス	つくばエクスプレス 三郷中央駅 徒歩9分
所在地	埼玉県三郷市中央２丁目１３－８
ランドマーク	-
間取り	2LDK／洋室6.4 洋室5.6 ＬＤＫ12.5 (帖)
専有面積 / 向き	57.07㎡／南
築年月 / 構造	2010年4月下旬／軽量鉄骨・1階-2階建
入居 / 契約期間	2026年12月下旬／2年
駐車場	有り／月 11,000円 ～ 11,000円（税込）

入居諸条件備考

シャーメゾンライフＳＵＰＰＯＲＴ２４（月額１，３２０円税込）にご加入いただきます。ご入居にかかる諸費用として、退去クリーニング費用（初回契約時）　８３，３８０円（税込）鍵交換費用２３，６５０円（税込）が必要です。／火災保険へのご加入が条件となります。※ご入居中は、借家人賠償責任保険・個人賠償責任保険が付帯された火災保険へのご加入が必要となります。積水ハウス不動産グループでは、万一の事故の際、グループが連携して迅速に対応できる「シャーメゾンライフＧＵＡＲＤ」（*）へのご加入を推奨しております。*保険契約の取扱代理店は、積水ハウスシャーメゾンＰＭ東京（株）および積水ハウスシャーメゾンパートナーズ（株）となります。／積水ハウスシャーメゾンパートナーズの保証人不要プラン『らくらくパートナー』　に加入が必要です。［新規契約時］事務手数料：３３，０００円（税込）、［毎月］保証料：月額賃料等の２％／諸費用及びその他契約費用は別途打合せ／駐車場の空・料金等につきましては別途お問合せ下さい。／更新料：新賃料の1ヶ月分

No.131322300102

※消費税は10%として計算しています。※掲載されている図面・写真等は、作成方法や撮影方法・時期などにより実際とは異なる場合があります。※家具や車などは、配置のイメージであり、賃貸物件に付属しておりません（家具家電付き等の表示があるものを除く）。

ポイントがたまる
住んでいるだけでポイントが貯まり、住替え時に家賃が最大3ヶ月分無料に!

らくらくパートナー
気分も手間もお財布も、らくらく。保証人不要のらくらくパートナー

株式会社ハウストウエンティーワン
TEL:048-958-6611
FAX:　048-957-6140
埼玉県三郷市早稲田１丁目１７－６
免許番号：埼玉県(9)第(13188)号
所属団体：（公社）埼玉県宅地建物取引業協会／全国賃貸管理ビジネス協会／（公社）首都圏不動産公正取引協議会

取引形態
仲介