Sha Maison
積水ハウス品質のお部屋を シャーメゾン ショップ Shop

東武東上線
和光市駅　徒歩4分

モバイルで見る

1LDK
アパート

家賃 **141,000 円**　共益費等 6,000 円

敷金 0 ヶ月　礼金 2 ヶ月

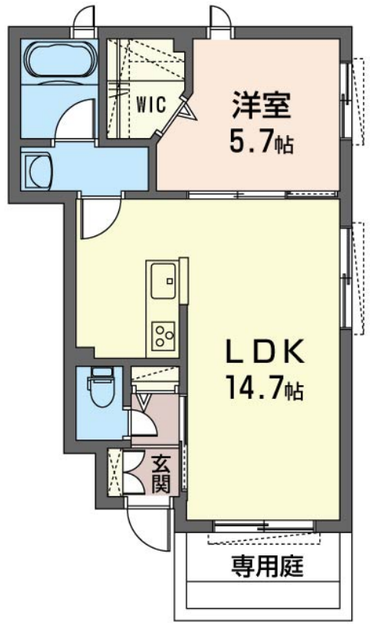

積水ハウスの賃貸住宅　シャーメゾン
Sha Maison

この物件のオススメポイント

この物件についている こだわり設備

耐震等級3　高遮音床システム　シャーメゾンガーデンズ　宅配BOX
インターネット無料(WiFi付)　オートロック　防犯カメラ　防犯ガラス
TVモニター付きインターホン　専用庭　WIC・納戸　浴室乾燥機

高遮音床システム「ＳＨＡＩＤＤ５５」／耐震等級３／宅配ＢＯＸ／ゴミ集積場（敷地内）／オートロック／防犯カメラ／ＢＳ／インターネット無料／シャーメゾンガーデンズ／ＬＧＢＴＱフレンドリー／高齢者対応可／角部屋／アクセントクロス／スライディングスクリーン／フローリング／複層ガラス／モニタ付ドアホン／全身ミラー／間接照明／照明器具（ＬＥＤ）／インターネット無料（Ｗｉ－Ｆｉ対応）／防犯ガラス（合せガラス）／玄関鍵（①キー②ロック）／給湯箇所（浴室・台所・洗面所）／給湯器（ガス）／エコジョーズ／給湯器（追焚機能付）／浴室乾燥機（暖房乾燥）／シャワー／ユニットバス１４１８／洗濯機置場（室内）／洗髪洗面化粧台／室内物干し／対面キッチン／ＩＨクッキングヒーター／２口コンロ／グリル付きコンロ／ラジェントヒーター／トイレ（洗浄機能

物件名	ピュアーレ 102号室	間取り	1LDK／洋室5.6 ＬＤＫ14.7 (帖)
アクセス	東武東上線 和光市駅 徒歩4分	専有面積 / 向き	47.1㎡／南
所在地	埼玉県和光市本町１２－１３	築年月 / 構造	2020年1月下旬／軽量鉄骨・1階-2階建
		入居 / 契約期間	2027年1月中旬／2年
ランドマーク	-	駐車場	なし

入居諸条件備考

シャーメゾンライフＳＵＰＰＯＲＴ２４（月額１，３２０円税込）にご加入いただきます。ご入居にかかる諸費用として、退去クリーニング費用（初回契約時）　７３，１５０円（税込）が必要です。／火災保険へのご加入が条件となります。※ご入居中は、借家人賠償責任保険・個人賠償責任保険が付帯された火災保険へのご加入が必要となります。積水ハウス不動産グループでは、万一の事故の際、グループが連携して迅速に対応できる「シャーメゾンライフＧＵＡＲＤ」（*）へのご加入を推奨しております。*保険契約の取扱代理店は、積水ハウスシャーメゾンＰＭ東京（株）および積水ハウスシャーメゾンパートナーズ（株）となります。／積水ハウスシャーメゾンパートナーズの保証人不要プラン『らくらくパートナー』　に加入が必要です。［新規契約時］事務手数料：３３，０００円（税込）、［毎月］保証料：月額賃料等の２％／諸費用及びその他契約費用は別途打合せ／更新料：新賃料の1ヶ月分

No.131637100102

※消費税は10%として計算しています。※掲載されている図面・写真等は、作成方法や撮影方法・時期などにより実際とは異なる場合があります。※家具や車などは、配置のイメージであり、賃貸物件に付属しておりません（家具家電付き等の表示があるものを除く）。

ポイントがたまる
住んでいるだけでポイントが貯まり、住替え時に家賃が最大3ヶ月分無料に!

らくらくパートナー
気分も手間もお財布も、らくらく。保証人不要のらくらくパートナー

株式会社ユートク・ライフ　成増店
TEL:03-5967-0800
FAX:　03-5967-0330
東京都板橋区成増１丁目１４－１５アーバンスパークビル５階
免許番号：東京都免許(8)第60730号
所属団体：（公社）全日本不動産協会／（公社）首都圏不動産公正取引協議会

取引形態
仲介