Sha Maison
積水ハウス品質のお部屋を シャーメゾン ショップ Shop

東武東上線
朝霞駅　徒歩2分

1K
マンション

モバイルで見る

家賃 **95,000 円**　共益費等 10,000 円

敷金 0 ヶ月　礼金 2 ヶ月

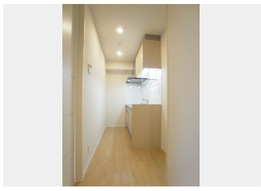

積水ハウスの賃貸住宅 シャーメゾン
Sha Maison

この物件のオススメポイント

お部屋探しなら、まずは「シャーメゾン」をチェック！

この物件についている こだわり設備

- 高遮音床システム
- シャーメゾンガーデンズ
- 屋内共用廊下タイプ
- 宅配BOX
- インターネット無料(WiFi付)
- オートロック
- 防犯カメラ
- TVモニター付きインターホン
- WIC・納戸
- 浴室乾燥機
- 追い焚き給湯
- エアコン

高遮音床システム「ＳＨＡＩＤＤ５５」／ホテルライク／宅配ＢＯＸ／ゴミ集積場（敷地内）／高齢者対応可／駐輪場（屋根付き）／オートロック／防犯カメラ／ＢＳ／インターネット無料／シャーメゾンガーデンズ／ＬＧＢＴＱフレンドリー／アクセントクロス／複層ガラス／雨戸（シャッタータイプ）／モニタ付ドアホン／全身ミラー／インターネット無料（Ｗｉ－Ｆｉ対応）／玄関鍵（①キー②ロック）／給湯箇所（浴室・台所・洗面所）／エコジョーズ／給湯器／給湯器（追焚機能付）／浴室乾燥機（暖房乾燥）／シャワー／ユニットバス１３１８／浴室ＴＶ／洗濯機置場（室内）／洗髪洗面化粧台／室内物干し／ＩＨクッキングヒーター／トイレ（洗浄機能付便座）／バス・トイレ（セパレイト）／ウォークインクローゼット／エアコン／バルコニー

物件名	ハレ　ルアナ 205号室	間取り	1K／洋室8.3 K3.2 (帖)
アクセス	東武東上線 朝霞駅 徒歩2分	専有面積 / 向き	30.77㎡／東
所在地	埼玉県朝霞市仲町１丁目１－１２	築年月 / 構造	2016年7月下旬／重量鉄骨・2階-3階建
		入居 / 契約期間	2026年11月中旬／2年
ランドマーク	●セブンイレブン　朝霞駅東口店／徒歩2分	駐車場	なし

入居諸条件備考

シャーメゾンライフＳＵＰＰＯＲＴ２４（月額１，３２０円税込）にご加入いただきます。ご入居にかかる諸費用として、退去クリーニング費用（初回契約時）　５７，９７０円（税込）が必要です。／火災保険へのご加入が条件となります。※ご入居中は、借家人賠償責任保険・個人賠償責任保険が付帯された火災保険へのご加入が必要となります。積水ハウス不動産グループでは、万一の事故の際、グループが連携して迅速に対応できる「シャーメゾンライフＧＵＡＲＤ」（*）へのご加入を推奨しております。*保険契約の取扱代理店は、積水ハウスシャーメゾンＰＭ東京（株）および積水ハウスシャーメゾンパートナーズ（株）となります。／積水ハウスシャーメゾンパートナーズの保証人不要プラン『らくらくパートナー』　に加入が必要です。［新規契約時］事務手数料：３３，０００円（税込）、［毎月］保証料：月額賃料等の２％／諸費用及びその他契約費用は別途打合せ／駅に近く、スーパー、コンビニも近い生活に便利な賃貸マンションで新生活を始めませんか！　お部屋を広く使えるウォークインクローゼット、バスタイムをのんびり快適に過ごせる浴室テレビ付きです。／更新料：新賃料の1ヶ月分

No.131621900205

※消費税は10%として計算しています。※掲載されている図面・写真等は、作成方法や撮影方法・時期などにより実際とは異なる場合があります。※家具や車などは、配置のイメージであり、賃貸物件に付属しておりません（家具家電付き等の表示があるものを除く）。

ポイントがたまる
住んでいるだけでポイントが貯まり、住替え時に家賃が最大3ヶ月分無料に！

らくらくパートナー
気分も手間もお財布も、らくらく。保証人不要のらくらくパートナー

かつみ不動産株式会社
TEL:048-473-0011
FAX:　048-474-0660
埼玉県朝霞市西原２丁目９－１
免許番号：埼玉県免許(9)第13750号
所属団体：（公財）日本賃貸住宅管理協会／（公社）埼玉県宅地建物取引業協会／（公社）首都圏不動産公正取引協議会

取引形態
仲介