Sha Maison
積水ハウス品質のお部屋を シャーメゾン ショップ Shop

ＪＲ埼京線
北戸田駅　徒歩16分

**1LDK**
**アパート**

家賃 **92,000 円**　共益費等 7,000 円

敷金 0 ヶ月　礼金 1 ヶ月

モバイルで見る

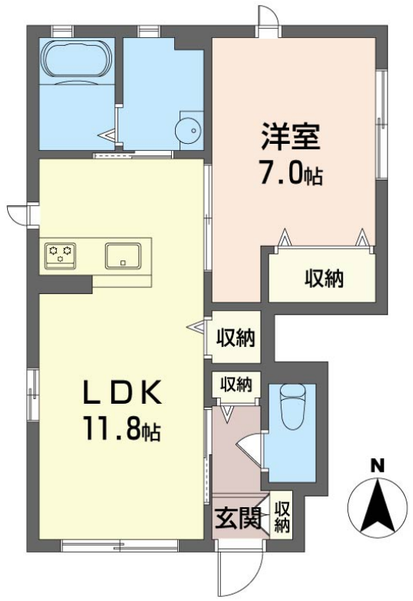

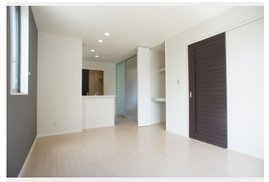

積水ハウスの賃貸住宅 シャーメゾン
Sha Maison

この物件の オススメ ポイント

## この物件についている こだわり設備

- 高遮音床システム
- 犬相談可
- 防犯ガラス
- TVモニター付きインターホン
- 専用庭
- 浴室乾燥機
- 追い焚き給湯
- エアコン
- IHクッキングヒーター
- 室内物干
- コンロ
- 給湯設備

駐車場有り／高遮音床システム「ＳＨＡＩＤＤ５５」／高齢者対応可／ペット相談可（室内小型犬）／駐輪場（屋根無し）／ＬＧＢＴＱフレンドリー／スライディングスクリーン／モニタ付ドアホン／全身ミラー／防犯ガラス（合せガラス）／玄関鍵（①キー②ロック）／給湯箇所（浴室・台所・洗面所）／給湯器（ガス）／給湯器（追焚機能付）／浴室乾燥機（暖房乾燥）／シャワー／洗濯機置場（室内）／洗髪洗面化粧台／室内物干し／ＩＨクッキングヒーター／２口コンロ／グリル付きコンロ／ラジェントヒーター／トイレ（暖房機能付便座）／バス・トイレ（セパレイト）／下駄箱／エアコン／専用庭／都市ガス

| | |
|---|---|
| 物件名 | Ｄｕｅ　Ｃａｓａ　蕨錦町 101号室 |
| アクセス | ＪＲ埼京線 北戸田駅 徒歩16分<br>ＪＲ京浜東北線 蕨駅 バス11分、錦町三丁目 バス停 徒歩1 |
| 所在地 | 埼玉県蕨市錦町３丁目７－４ |
| ランドマーク | - |
| 間取り | 1LDK／洋室7 ＬＤＫ11.8 (帖) |
| 専有面積 / 向き | 46.2㎡／南 |
| 築年月 / 構造 | 2013年8月中旬／軽量鉄骨・1階-2階建 |
| 入居 / 契約期間 | 2026年11月上旬／2年 |
| 駐車場 | 有り／月 8,800円 ～ 8,800円（税込） |

**入居諸条件備考**

シャーメゾンライフＳＵＰＰＯＲＴ２４（月額１，３２０円税込）にご加入いただきます。ご入居にかかる諸費用として、退去クリーニング費用（初回契約時）　７３，１５０円（税込）が必要です。／火災保険へのご加入が条件となります。※ご入居中は、借家人賠償責任保険・個人賠償責任保険が付帯された火災保険へのご加入が必要となります。積水ハウス不動産グループでは、万一の事故の際、グループが連携して迅速に対応できる「シャーメゾンライフＧＵＡＲＤ」（*）へのご加入を推奨しております。*保険契約の取扱代理店は、積水ハウスシャーメゾンＰＭ東京（株）および積水ハウスシャーメゾンパートナーズ（株）となります。／積水ハウスシャーメゾンパートナーズの保証人不要プラン『らくらくパートナー』　に加入が必要です。［新規契約時］事務手数料：３３，０００円（税込）、［毎月］保証料：月額賃料等の２％／諸費用及びその他契約費用は別途打合せ／駐車場の空・料金等につきましては別途お問合せ下さい。／更新料：新賃料の1ヶ月分

No.131266600101

※消費税は10%として計算しています。※掲載されている図面・写真等は、作成方法や撮影方法・時期などにより実際とは異なる場合があります。※家具や車などは、配置のイメージであり、賃貸物件に付属しておりません（家具家電付き等の表示があるものを除く）。


**ポイントがたまる**
住んでいるだけでポイントが貯まり、住替え時に家賃が最大3ヶ月分無料に!

**らくらくパートナー**
気分も手間もお財布も、らくらく。保証人不要のらくらくパートナー



**有限会社埼京ホーム**
TEL:048-861-5331
FAX:　048-861-5339

埼玉県さいたま市南区白幡３丁目１２－１５
免許番号：埼玉県免許(10)第12149号
所属団体：（公社）埼玉県宅地建物取引業協会／（公社）首都圏不動産公正取引協議会


取引形態
仲介