Sha Maison
積水ハウス品質のお部屋を シャーメゾン ショップ Shop

ＪＲ武蔵野線
南越谷駅　徒歩2分

1K
アパート

家賃 65,000 円　共益費等 5,000 円

敷金　１ ヶ月　礼金　１ ヶ月

モバイルで見る

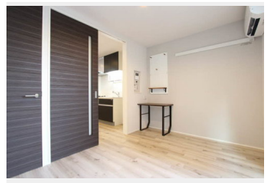

Re. Renovation リノベーション
デザインされた住空間で シャーメゾンライフをお楽しみ いただけます。
積水ハウスの賃貸住宅 シャーメゾン Sha Maison

この物件のオススメポイント

【ＷＩ－ＦＩインターネット無料！】ネットユーザーにはお勧めです。■玄関はデジタルロック式で鍵が不要です！
★ＪＲ武蔵野線南越谷駅徒歩２分・東武スカイツリーライン新越谷駅徒歩３分★２・・・

この物件についている こだわり設備

- リノベーション
- インターネット無料(WiFi付)
- コンロ
- 給湯設備
- 室内物干
- 温水洗浄便座
- エアコン
- フローリング付

高齢者対応可／ＣＡＴＶ（都市型）／インターネット無料／ＬＧＢＴＱフレンドリー／リノベーション／角部屋／フローリング／インターホン／照明器具（ＬＥＤ）／インターネット無料（Ｗｉ－Ｆｉ対応）／給湯箇所（浴室・台所）／給湯器（ガス）／シャワー／洗濯機置場（室内）／洗面化粧台／室内物干し／ガスコンロ／２口コンロ／グリル付きコンロ／トイレ（洗浄機能付便座）／バス・トイレ（セパレイト）／エアコン

物件名	カーサ　モナ　越谷 105号室
アクセス	ＪＲ武蔵野線 南越谷駅 徒歩2分 東武伊勢崎線 新越谷駅 徒歩3分
所在地	埼玉県越谷市南越谷２丁目３－２２
ランドマーク	-
間取り	1K／洋室5.5 K3.9 (帖)
専有面積 / 向き	21.0㎡／南
築年月 / 構造	1989年12月上旬／軽量鉄骨・1階-2階建
入居 / 契約期間	2024年10月下旬／2年
駐車場	なし

入居諸条件備考

シャーメゾンライフＳＵＰＰＯＲＴ２４（月額８８０円税込）にご加入いただきます。ご入居にかかる諸費用として、退室時ハウスクリーニング費用３６，３００円（税込）が必要です。／火災保険へのご加入が条件となります。※ご入居中は、借家人賠償責任保険・個人賠償責任保険が付帯された火災保険へのご加入が必要となります。積水ハウス不動産グループでは、万一の事故の際、グループが連携して迅速に対応できる「シャーメゾンライフＧＵＡＲＤ」（*）へのご加入を推奨しております。*保険契約の取扱代理店は、積水ハウス不動産東京（株）および積水ハウス不動産パートナーズ（株）となります。／積水ハウス不動産パートナーズの保証人不要プラン『らくらくパートナー』　に加入が必要です。［新規契約時］事務手数料：３３，０００円（税込）、［毎月］保証料：月額賃料等の２％／リノベーション２０２４年０４月　★２０２４年４月リノベーション工事実施★エアコン新設／ＷＩＣ新設／システムキッチン新設／ダウンライト新設♪／／諸費用及び、契約に要する費用は別途打合せ／更新料：新賃料の1ヶ月分

※消費税は10%として計算しています。※掲載されている図面・写真等は、作成方法や撮影方法・時期などにより実際とは異なる場合があります。※家具や車などは、配置のイメージであり、賃貸物件に付属しておりません（家具家電付き等の表示があるものを除く）。

ポイントがたまる
住んでいるだけでポイントが貯まり、住替え時に家賃が最大3ヶ月分無料に!

らくらくパートナー
気分も手間もお財布も、らくらく。保証人不要のらくらくパートナー

大幸建設株式会社
TEL:048-986-1800
FAX:　048-986-1700

埼玉県越谷市南越谷１丁目１７－１
免許番号：埼玉県免許(12)第7988号
所属団体：（公社）埼玉県宅地建物取引業協会／（公社）首都圏不動産公正取引協議会

取引形態
仲介