Sha Maison
積水ハウス品質のお部屋を シャーメゾン ショップ Shop

東武伊勢崎線
獨協大学前駅　徒歩15分

モバイルで見る

2LDK
アパート

家賃 **95,000 円**　共益費等 7,000 円

敷金 0 ヶ月　礼金 1 ヶ月

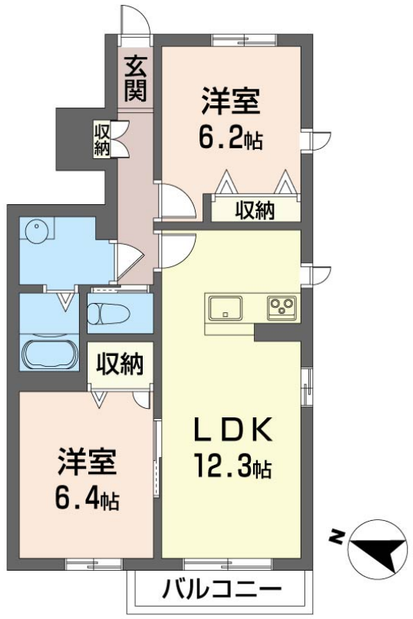

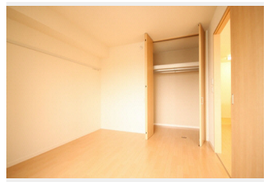

積水ハウスの賃貸住宅 シャーメゾン
Sha Maison

この物件のオススメポイント

【ギガプライズ】インターネット無料Wi-Fi付！

この物件についている こだわり設備

- 太陽光発電
- 高遮音床システム
- 犬/猫相談可
- インターネット無料(WiFi付)
- 防犯ガラス
- TVモニター付きインターホン
- オール電化
- 浴室乾燥機
- 追い焚き給湯
- エアコン
- IHクッキングヒーター
- コンロ

駐車場有り／高遮音床システム「ＳＨＡＩＤＤ５５」／ゴミ集積場（敷地内）／駐輪場（屋根付き）／ペット相談可（犬・猫可）／ＬＧＢＴＱフレンドリー／高齢者対応可／モニタ付ドアホン／インターネット無料（Ｗｉ－Ｆｉ対応）／防犯ガラス（合せガラス）／玄関鍵（①キー②ロック）／給湯箇所（浴室・台所・洗面所）／エコキュート／給湯器／給湯器（追焚機能付）／オール電化／太陽光発電／浴室乾燥機（暖房乾燥）／シャワー／洗濯機置場（室内）／洗髪洗面化粧台／ＩＨクッキングヒーター／バス・トイレ（セパレイト）／エアコン／バルコニー

物件名	Ｃｅｎｔ－Ｌｉｖｉｅ　Ⅲ 101号室
アクセス	東武伊勢崎線 獨協大学前駅 徒歩15分 東武伊勢崎線 草加駅 徒歩29分
所在地	埼玉県草加市弁天１丁目１９－３４
ランドマーク	-
間取り	2LDK／洋室6.4 洋室6.2 ＬＤＫ12.3 (帖)
専有面積 / 向き	57.61㎡／西
築年月 / 構造	2013年3月下旬／軽量鉄骨・1階-2階建
入居 / 契約期間	2026年11月下旬／2年
駐車場	有り／月 7,700円 ～ 7,700円（税込）

入居諸条件備考

シャーメゾンライフＳＵＰＰＯＲＴ２４（月額１，３２０円税込）にご加入いただきます。ご入居にかかる諸費用として、退去クリーニング費用（初回契約時）　８３，３８０円（税込）鍵交換費用２１，４５０円（税込）が必要です。／火災保険へのご加入が条件となります。※ご入居中は、借家人賠償責任保険・個人賠償責任保険が付帯された火災保険へのご加入が必要となります。積水ハウス不動産グループでは、万一の事故の際、グループが連携して迅速に対応できる「シャーメゾンライフＧＵＡＲＤ」（*）へのご加入を推奨しております。*保険契約の取扱代理店は、積水ハウスシャーメゾンＰＭ東京（株）および積水ハウスシャーメゾンパートナーズ（株）となります。／積水ハウスシャーメゾンパートナーズの保証人不要プラン『らくらくパートナー』　に加入が必要です。［新規契約時］事務手数料：３３，０００円（税込）、［毎月］保証料：月額賃料等の２％／諸費用及びその他契約費用は別途打合せ／駐車場の空・料金等につきましては別途お問合せ下さい。／更新料：新賃料の1ヶ月分

No.131346400101

※消費税は10%として計算しています。※掲載されている図面・写真等は、作成方法や撮影方法・時期などにより実際とは異なる場合があります。※家具や車などは、配置のイメージであり、賃貸物件に付属しておりません（家具家電付き等の表示があるものを除く）。

ポイントがたまる
住んでいるだけでポイントが貯まり、住替え時に家賃が最大3ヶ月分無料に！

らくらくパートナー
気分も手間もお財布も、らくらく。保証人不要のらくらくパートナー

有限会社フレンドホーム
TEL:048-926-0370
FAX:　048-926-0380
埼玉県草加市高砂１丁目４－６
免許番号：埼玉県免許(6)第18498号
所属団体：（公社）埼玉県宅地建物取引業協会／（公社）首都圏不動産公正取引協議会

取引形態
仲介