

# Sha Maison

積水ハウス品質のお部屋を シャーメゾン ショップ Shop

東武伊勢崎線

獨協大学前駅 徒歩11分

モバイルで見る



2LDK  
アパート

家賃 **103,000 円**

共益費等 7,000 円

敷金 0 ヶ月

礼金 1.5 ヶ月

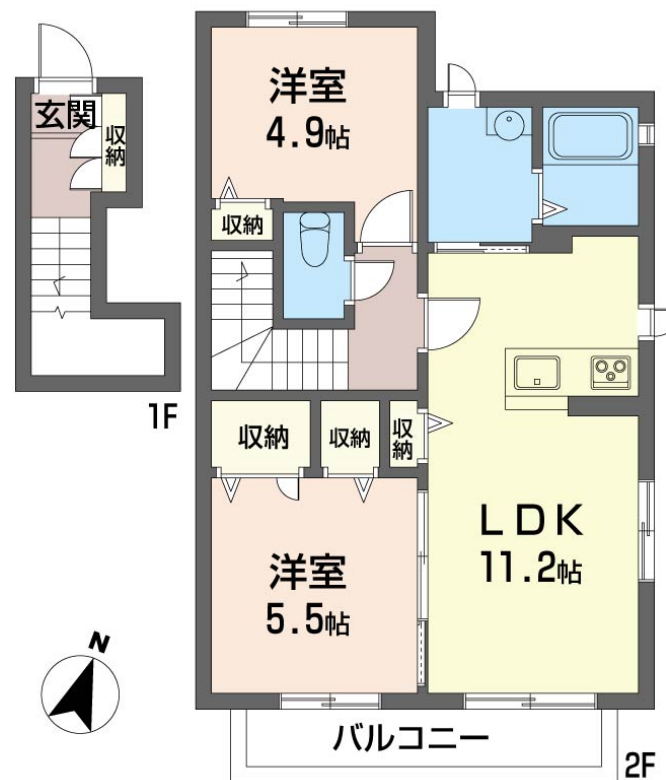
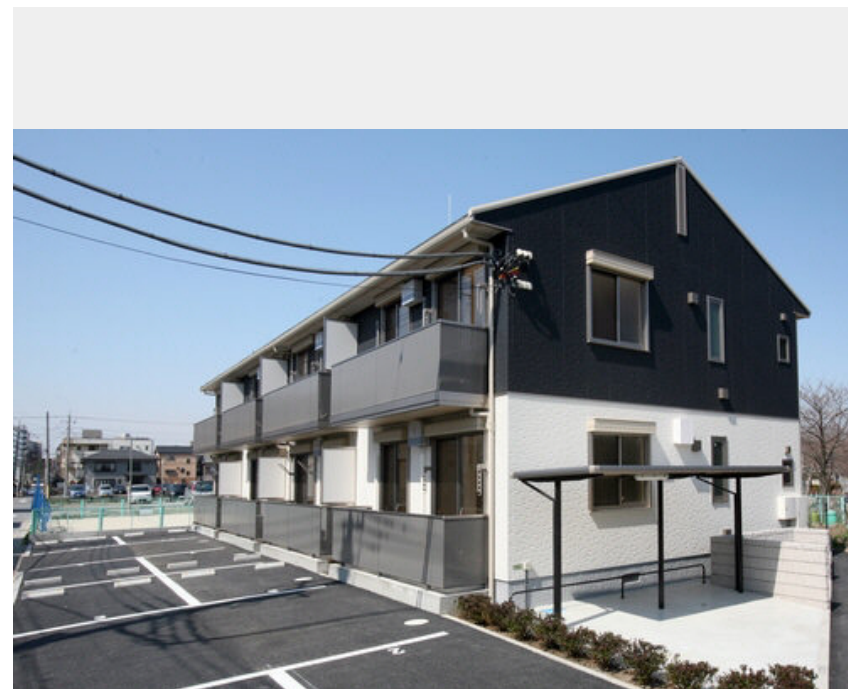

積水ハウスの賃貸住宅 シャーメゾン

Sha Maison

この物件の  
オススメ  
ポイント

ペット飼育可能&インターネット（無料Wifi付）物件でございます  
ペットとの暮らしご相談可能です / 「猫」との暮らしご相談可能です / 宅配ボックス付きなので不在時にも荷物を受け取れます

## この物件についている こだわり設備

- ペット相談可
- 宅配BOX
- インターネット 無料(WiFi付)
- 防犯カメラ
- 防犯ガラス
- TVモニター付き インターホン
- 太陽光発電
- オール電化
- 浴室乾燥機
- 追い焚き給湯
- エアコン
- IHクッキングヒーター

駐車場有り / 宅配BOX / ゴミ集積場（敷地内） / 高齢者対応可 / ペット相談可（犬・猫可） / 駐輪場（屋根付き） / 防犯カメラ / CATV（都市型） / BS / インターネット無料 / LGBTQフレンドリー / スライディングスクリーン / 雨戸（シャッタータイプ） / モニタ付ドアホン / インターネット無料（Wi-Fi対応） / 防犯ガラス（合せガラス） / 玄関鍵（①キー②ロック） / 給湯箇所（浴室・台所・洗面所） / 電気温水器 / 給湯器 / 給湯器（追焚機能付） / オール電化 / 太陽光発電 / 浴室乾燥機（暖房乾燥） / シャワー / 洗濯機置場（室内） / 洗髪洗面化粧台 / 室内物干し / IHクッキングヒーター

物件名 Pensee de eco 201号室

アクセス 東武伊勢崎線 獨協大学前駅 徒歩11分

所在地 埼玉県草加市中根2丁目7-25

ランドマーク -

間取り 2LDK / 洋室5.5 洋室4.9 LDK11.2 (帖)

専有面積 / 向き 57.11㎡ / 南

築年月 / 構造 2009年3月下旬 / 軽量鉄骨・2階-2階建

入居 / 契約期間 2026年6月中旬 / 2年

駐車場 有り / 月 8,800円 ~ 8,800円 (税込)

入居諸条件備考

シャーメゾンライフSUPPORT24（月額1,320円税込）にご加入いただきます。ご入居にかかる諸費用として、退去クリーニング費用（初回契約時）83,380円（税込）鍵交換費用23,650円（税込）が必要です。 / 火災保険へのご加入が条件となります。※ご入居中は、借家人賠償責任保険・個人賠償責任保険が付帯された火災保険へのご加入が必要となります。積水ハウス不動産グループでは、万一の事故の際、グループが連携して迅速に対応できる「シャーメゾンライフGUARD」(\*)へのご加入を推奨しております。\*保険契約の取扱代理店は、積水ハウスシャーメゾンPM東京(株)および積水ハウスシャーメゾンパートナーズ(株)となります。 / 積水ハウスシャーメゾンパートナーズの保証人不要プラン『らくらくパートナー』に加入が必要です。 [新規契約時] 事務手数料: 33,000円(税込)、 [毎月] 保証料: 月額賃料等の2% / 諸費用及びその他契約費用は別途打合せ / 駐車場の空・料金等につきましては別途お問合せ下さい。 / 更新料: 新賃料の1ヶ月分

No.131317100201

※消費税は10%として計算しています。※掲載されている図面・写真等は、作成方法や撮影方法・時期などにより実際とは異なる場合があります。※家具や車などは、配置のイメージであり、賃貸物件に付属しておりません（家具家電付き等の表示があるものを除く）。

**ポイントがたまる**  
住んでいるだけでポイントが貯まり、住替え時に家賃が最大3ヶ月分無料に!

**らくらくパートナー**  
気分も手間もお財布も、らくらく。保証人不要のらくらくパートナー

株式会社ベストハウジング  
TEL:048-930-2581  
FAX: 048-930-2582

埼玉県草加市栄町3丁目4-6  
免許番号: 国土交通大臣免許(6)第6029号  
所属団体: (公社)全日本不動産協会 / (公社)首都圏不動産公正取引協議

取引形態  
仲介