Sha Maison
積水ハウス品質のお部屋を シャーメゾン ショップ Shop

秩父鉄道
西羽生駅　徒歩2分

モバイルで見る

2LDK
アパート

家賃 **76,000 円**　共益費等 7,000 円

敷金 0 ヶ月　礼金 1.5 ヶ月

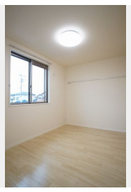

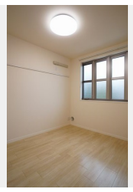

積水ハウスの賃貸住宅　シャーメゾン
Sha Maison

この物件のオススメポイント

ペット共生シャーメゾン（小型犬または猫、１匹）
上階からの音を大幅に抑える高遮音床システム「シャイド」を採用／街並みに調和する緑豊かな敷地計画「シャーメゾンガーデンズ」を採用／「犬・・・

この物件についている こだわり設備

- 高遮音床システム
- シャーメゾンガーデンズ
- 犬/猫相談可
- インターネット無料
- 防犯カメラ
- TVモニター付きインターホン
- エアコン
- 対面キッチン
- ３口コンロ
- IHクッキングヒーター
- 室内物干
- コンロ

駐車場有り／高遮音床システム「ＳＨＡＩＤＤ５５」／ゴミ集積場（敷地内）／高齢者対応可／ペット相談可（犬・猫可）／駐輪場（屋根付き）／防犯カメラ／ＢＳ／インターネット無料／シャーメゾンガーデンズ／ＬＧＢＴＱフレンドリー／アクセントクロス／スライディングスクリーン／複層ガラス／モニタ付ドアホン／給湯箇所（浴室・台所・洗面所）／エコジョーズ／シャワー／ユニットバス１３１８／洗濯機置場（室内）／洗髪洗面化粧台／室内物干し／対面キッチン／ＩＨクッキングヒーター／３口コンロ／トイレ（洗浄機能付便座）／バス・トイレ（セパレイト）／エアコン／バルコニー

物件名	コンフォート 202号室
アクセス	秩父鉄道 西羽生駅 徒歩2分 東武伊勢崎線 羽生駅 徒歩19分
所在地	埼玉県羽生市大字羽生７６６－１
ランドマーク	-
間取り	2LDK／洋室5.7 洋室5.3 ＬＤＫ10.5 (帖)
専有面積 / 向き	57.24㎡／南
築年月 / 構造	2018年12月上旬／軽量鉄骨・2階-2階建
入居 / 契約期間	2026年7月中旬／2年
駐車場	有り／月 3,300円 ～ 3,300円（税込）

入居諸条件備考

シャーメゾンライフＳＵＰＰＯＲＴ２４（月額１，３２０円税込）にご加入いただきます。ご入居にかかる諸費用として、退去クリーニング費用（初回契約時）　８３，３８０円（税込）が必要です。／火災保険へのご加入が条件となります。※ご入居中は、借家人賠償責任保険・個人賠償責任保険が付帯された火災保険へのご加入が必要となります。積水ハウス不動産グループでは、万一の事故の際、グループが連携して迅速に対応できる「シャーメゾンライフＧＵＡＲＤ」（*）へのご加入を推奨しております。*保険契約の取扱代理店は、積水ハウスシャーメゾンＰＭ東京（株）および積水ハウスシャーメゾンパートナーズ（株）となります。／積水ハウスシャーメゾンパートナーズの保証人不要プラン『らくらくパートナー』　に加入が必要です。［新規契約時］事務手数料：３３，０００円（税込）、［毎月］保証料：月額賃料等の２％／諸費用及びその他契約費用は別途打合せ／ペット飼育時は敷金＋１ヶ月、ライフアシストクラブへの加入が必要となります。／駐車場の空・料金等につきましては別途お問合せ下さい。／更新料：なし

No.131391400202

※消費税は10%として計算しています。※掲載されている図面・写真等は、作成方法や撮影方法・時期などにより実際とは異なる場合があります。※家具や車などは、配置のイメージであり、賃貸物件に付属しておりません（家具家電付き等の表示があるものを除く）。

ポイントがたまる
住んでいるだけでポイントが貯まり、住替え時に家賃が最大3ヶ月分無料に!

らくらくパートナー
気分も手間もお財布も、らくらく。保証人不要のらくらくパートナー

有限会社井上土地建物
TEL:048-563-1938
FAX:　048-562-0811
埼玉県羽生市中央１丁目９－２
免許番号：埼玉県免許(5)第19035号
所属団体：（公社）埼玉県宅地建物取引業協会／（公社）首都圏不動産公正取引協議会

取引形態
仲介