Sha Maison
積水ハウス品質のお部屋を シャーメゾン ショップ Shop

東武伊勢崎線
春日部駅　徒歩4分

モバイルで見る

1LDK
マンション

家賃 **118,000 円**　共益費等 11,000 円

敷金 0 ヶ月　礼金 2 ヶ月

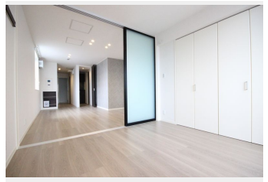

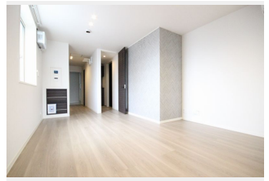

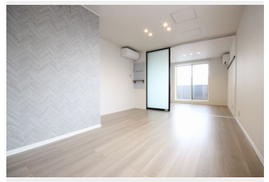

積水ハウスの賃貸住宅 シャーメゾン
Sha Maison

この物件のオススメポイント

春日部駅徒歩4分、南東向きの最上階角部屋。浴室乾燥機や食洗機など充実設備で快適な1LDK。

この物件についている こだわり設備

- シャーメゾンセレクション
- ZEH
- 太陽光発電
- 耐震等級3
- 高遮音床システム
- 屋内共用廊下タイプ
- エレベーター
- 宅配BOX
- IOT対応
- インターネット無料(WiFi付)
- オートロック
- 防犯カメラ

高遮音床システム「ＳＨＡＩＤＤ５５」／耐震等級３／ホテルライク／都市ガス／エレベーター／宅配ＢＯＸ／ゴミ集積場（敷地内）／高齢者対応可／駐輪場（屋根付き）／オートロック／防犯カメラ／ＢＳ／ＬＧＢＴＱフレンドリー／ＩＯＴ対応／角部屋／アクセントクロス／フローリング／雨戸（電動シャッタータイプ）／モニタ付ドアホン／全身ミラー／照明器具（ＬＥＤ）／インターネット無料（Ｗｉ－Ｆｉ対応）／防犯ガラス（合せガラス）／給湯箇所（浴室・台所・洗面所）／エコジョーズ／給湯器（追焚機能付）／太陽光発電／ＺＥＨ（ネット・ゼロ・エネルギー・ハウス）／浴室乾燥機（暖房乾燥）／シャワー／ユニットバス１３１８／洗髪洗面化粧台／室内物干し／ＩＨクッキングヒーター／３口コンロ／グリル付きコンロ／乾燥機付食器洗浄機付／浄水器付／トイレ（洗浄機能付便座

物件名	カーサ　エイチ・エム 302号室
アクセス	東武伊勢崎線 春日部駅 徒歩4分 東武野田線 春日部駅 徒歩4分
所在地	埼玉県春日部市粕壁１丁目４－４７
ランドマーク	-
間取り	1LDK／洋室5.7 ＬＤＫ14.2 (帖)
専有面積 / 向き	45.02㎡／南東
築年月 / 構造	2023年5月下旬／重量鉄骨・3階-3階建
入居 / 契約期間	2026年12月上旬／2年
駐車場	なし

入居諸条件備考

シャーメゾンライフＳＵＰＰＯＲＴ２４（月額１，３２０円税込）にご加入いただきます。ご入居にかかる諸費用として、退去クリーニング費用（初回契約時）　７３，１５０円（税込）スマートロック設定費用１６，５００円（税込）が必要です。／火災保険へのご加入が条件となります。※ご入居中は、借家人賠償責任保険・個人賠償責任保険が付帯された火災保険へのご加入が必要となります。積水ハウス不動産グループでは、万一の事故の際、グループが連携して迅速に対応できる「シャーメゾンライフＧＵＡＲＤ」（*）へのご加入を推奨しております。
*保険契約の取扱代理店は、積水ハウスシャーメゾンＰＭ東京（株）および積水ハウスシャーメゾンパートナーズ（株）となります。／積水ハウスシャーメゾンパートナーズの保証人不要プラン『らくらくパートナー』　に加入が必要です。［新規契約時］事務手数料：３３，０００円（税込）、［毎月］保証料：月額賃料等の２％／諸費用及びその他契約費用は別途打合せ／更新料：新賃料の1ヶ月分

No.131408100302

※消費税は10%として計算しています。※掲載されている図面・写真等は、作成方法や撮影方法・時期などにより実際とは異なる場合があります。※家具や車などは、配置のイメージであり、賃貸物件に付属しておりません（家具家電付き等の表示があるものを除く）。

ポイントがたまる
住んでいるだけでポイントが貯まり、住替え時に家賃が最大3ヶ月分無料に!

らくらくパートナー
気分も手間もお財布も、らくらく。保証人不要のらくらくパートナー

コスモハウジング株式会社
TEL:048-752-3533
FAX:　048-752-9985
埼玉県春日部市粕壁１丁目５番地１５根本ビル１階
免許番号：埼玉県免許(7)第17299号
所属団体：（公社）全日本不動産協会／（公社）首都圏不動産公正取引協議会

取引形態
仲介