Sha Maison
積水ハウス品質のお部屋を シャーメゾン ショップ Shop

東武伊勢崎線
加須駅　徒歩15分

モバイルで見る

2LDK
アパート

家賃 **48,000 円**　共益費等 7,000 円

敷金 0 ヶ月　礼金 1 ヶ月

駐車場 無料

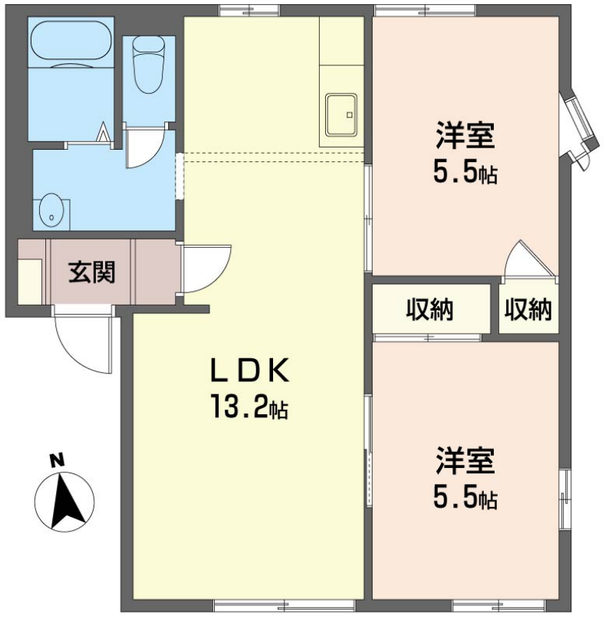

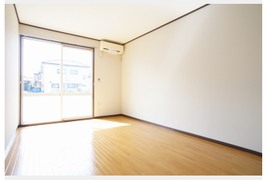

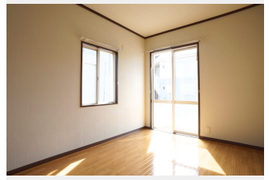

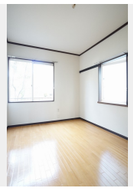

積水ハウスの賃貸住宅 シャーメゾン
Sha Maison

この物件のオススメポイント

加須駅徒歩15分、南向き2LDK。バス・トイレ別で水回り清潔、シューズボックスや室内物干しも完備。角部屋で明るく、保証人不要で入居しやすい物件です。

この物件についている こだわり設備

- 駐車場無料
- エアコン
- 室内物干
- 給湯設備
- 温水洗浄便座

駐車場有り／ゴミ集積場（敷地内）／駐輪場／ＬＧＢＴＱフレンドリー／高齢者対応可／角部屋／インターホン／給湯箇所（浴室・台所・洗面所）／給湯器（ガス）／シャワー／洗濯機置場（室内）／洗面化粧台／室内物干し／トイレ（洗浄機能付便座）／バス・トイレ（セパレイト）／下駄箱／エアコン（１台設置）／バルコニー

物件名	フレグランス東栄　Ｂ 102号室
アクセス	東武伊勢崎線 加須駅 徒歩15分
所在地	埼玉県加須市東栄１丁目１３－１９
ランドマーク	-
間取り	2LDK／洋室5.5 洋室5.5 ＬＤＫ13.2 (帖)
専有面積 / 向き	50.7㎡／南
築年月 / 構造	1993年1月下旬／軽量鉄骨・1階-2階建
入居 / 契約期間	2026年11月上旬／2年
駐車場	駐車場付

入居諸条件備考

シャーメゾンライフＳＵＰＰＯＲＴ２４（月額１，３２０円税込）にご加入いただきます。ご入居にかかる諸費用として、退去クリーニング費用（初回契約時）　７８，３２０円（税込）が必要です。／火災保険へのご加入が条件となります。※ご入居中は、借家人賠償責任保険・個人賠償責任保険が付帯された火災保険へのご加入が必要となります。積水ハウス不動産グループでは、万一の事故の際、グループが連携して迅速に対応できる「シャーメゾンライフＧＵＡＲＤ」（*）へのご加入を推奨しております。*保険契約の取扱代理店は、積水ハウスシャーメゾンＰＭ東京（株）および積水ハウスシャーメゾンパートナーズ（株）となります。／積水ハウスシャーメゾンパートナーズの保証人不要プラン『らくらくパートナー』　に加入が必要です。［新規契約時］事務手数料：３３，０００円（税込）、［毎月］保証料：月額賃料等の２％／諸費用及びその他契約費用は別途打合せ／更新料：新賃料の1ヶ月分

No.130250200102

※消費税は10%として計算しています。※掲載されている図面・写真等は、作成方法や撮影方法・時期などにより実際とは異なる場合があります。※家具や車などは、配置のイメージであり、賃貸物件に付属しておりません（家具家電付き等の表示があるものを除く）。

ポイントがたまる
住んでいるだけでポイントが貯まり、住替え時に家賃が最大3ヶ月分無料に!

らくらくパートナー
気分も手間もお財布も、らくらく。保証人不要のらくらくパートナー

株式会社シンコー流通サービス　久喜店
TEL:0480-22-7881
FAX:　0480-22-1192
埼玉県久喜市久喜中央１丁目２－２８セントラルビル１階
免許番号：埼玉県免許(6)第19122号
所属団体：（公社）埼玉県宅地建物取引業協会

取引形態
仲介