ShaMaison
積水ハウス品質のお部屋を シャーメゾン ショップ Shop

ＪＲ京浜東北線
川口駅　徒歩12分

1LDK
マンション

家賃 **142,000 円**　　共益費等 12,000 円

敷金 0 ヶ月　　礼金 2 ヶ月

モバイルで見る

【完成予想図】

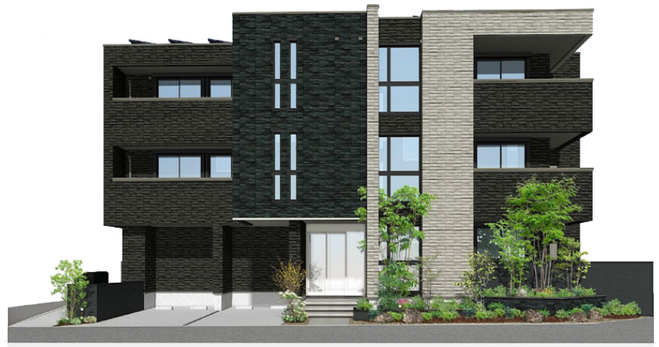

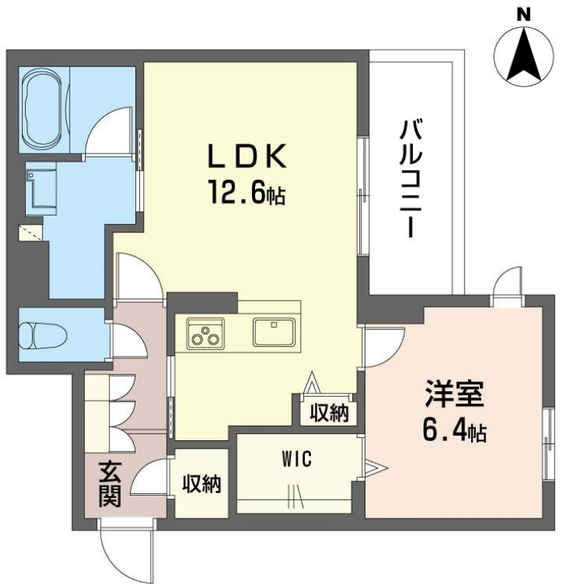







積水ハウスの賃貸住宅　シャーメゾン
ShaMaison

この物件のオススメポイント

ZEH基準の断熱性と省エネ率を満たし、創エネ（太陽光発電）が可能なシャーメゾン。発電した電気を使用、余った電気は売ることができます。大切なペットと共生可。

この物件についている こだわり設備

- シャーメゾン セレクション
- シャーメゾン ZEH
- 太陽光発電
- 耐震等級3
- 断熱性能 等級7
- 高遮音床 システム
- シャーメゾン ガーデンズ
- 犬/猫相談可
- 屋内共用廊下 タイプ
- エレベーター
- 宅配BOX
- IoT対応

駐車場有り／高遮音床システム「ＳＨＡＩＤＤ５５」／住宅性能評価／耐震等級３／ホテルライク／都市ガス／エレベーター／宅配ＢＯＸ／ゴミ集積場（敷地内）／高齢者対応可／ペット相談可（犬・猫可）／駐輪場（屋根付き）／オートロック／防犯カメラ／ＢＳ／シャーメゾンガーデンズ／ＬＧＢＴＱフレンドリー／角部屋／アクセントクロス／フローリング／複層ガラス／雨戸（シャッタータイプ）／モニタ付ドアホン／全身ミラー／ダウンライト／照明器具（ＬＥＤ）／インターネット無料（Ｗｉ－Ｆｉ対応）／防犯ガラス（合せガラス）／ＩＯＴ対応／給湯箇所（浴室・台所・洗面所）／エコジョーズ／給湯器（追焚機能付）／太陽光発電／ＺＥＨ（ネット・ゼロ・エネルギー・ハウス）／建築物省エネ性能表示制度（ＢＥＬＳ）／浴室乾燥機（暖房乾燥）／シャワー／ユニットバス

物件名	リヴィエラ・ルーチェ 304号室
アクセス	ＪＲ京浜東北線 川口駅 徒歩12分
所在地	埼玉県川口市金山町９９－１
ランドマーク	-
間取り	1LDK／洋室6.4 ＬＤＫ12.6 (帖)
専有面積 / 向き	50.05㎡／東
築年月 / 構造	2027年1月中旬／重量鉄骨・3階-3階建
入居 / 契約期間	2027年1月中旬／2年
駐車場	有り／月 22,000円 ～ 22,000円（税込）

入居諸条件備考

シャーメゾンライフＳＵＰＰＯＲＴ２４（月額１，３２０円税込）にご加入いただきます。ご入居にかかる諸費用として、退去クリーニング費用（初回契約時）　７８，３２０円（税込）スマートロック設定費用１６，５００円（税込）が必要です。／火災保険へのご加入が条件となります。※ご入居中は、借家人賠償責任保険・個人賠償責任保険が付帯された火災保険へのご加入が必要となります。積水ハウス不動産グループでは、万一の事故の際、グループが連携して迅速に対応できる「シャーメゾンライフＧＵＡＲＤ」（*）へのご加入を推奨しております。
*保険契約の取扱代理店は、積水ハウスシャーメゾンＰＭ東京（株）および積水ハウスシャーメゾンパートナーズ（株）となります。／積水ハウスシャーメゾンパートナーズの保証人不要プラン『らくらくパートナー』　に加入が必要です。［新規契約時］事務手数料：３３，０００円（税込）、［毎月］保証料：月額賃料等の２%／諸費用及びその他契約費用は別途打合せ／駐車場の空・料金等につきましては別途お問合せ下さい。／更新料：新賃料の1ヶ月分

No.133271400304

※消費税は10%として計算しています。※掲載されている図面・写真等は、作成方法や撮影方法・時期などにより実際とは異なる場合があります。※家具や車などは、配置のイメージであり、賃貸物件に付属しておりません（家具家電付き等の表示があるものを除く）。

ポイントがたまる
住んでいるだけでポイントが貯まり、住替え時に家賃が最大3ヶ月分無料に!

らくらくパートナー
気分も手間もお財布も、らくらく。保証人不要のらくらくパートナー

株式会社ケン・ハウジング　川口店
TEL:048-227-5101
FAX:　048-227-5105
埼玉県川口市本町４丁目７－２キャッスルＧ１Ｆ
免許番号：埼玉県免許(2)第23412号
所属団体：（公財）日本賃貸住宅管理協会／（公社）全日本不動産協会／全国賃貸管理ビジネス協会　ほか

取引形態
仲介