Sha Maison
積水ハウス品質のお部屋を シャーメゾン ショップ Shop

東武野田線
岩槻駅　徒歩2分

モバイルで見る

2LDK
マンション

家賃 **138,000 円**　共益費等 8,000 円

敷金 0 ヶ月　礼金 1 ヶ月

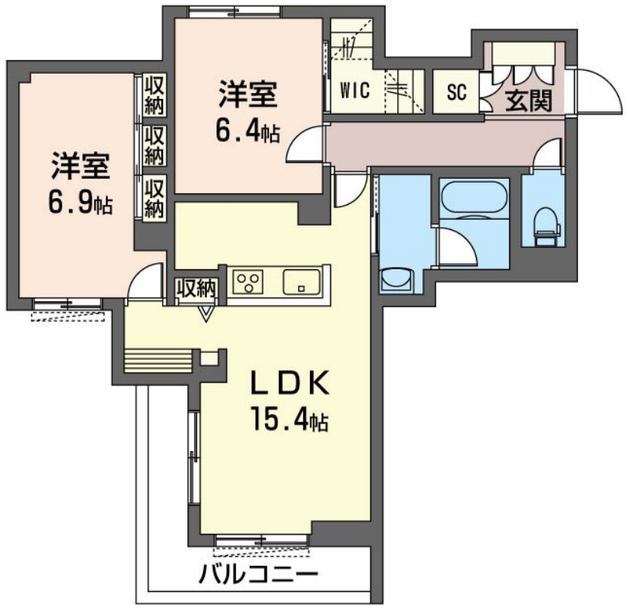

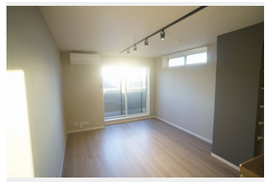

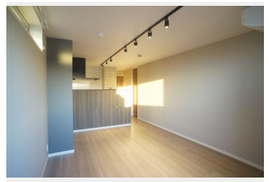

積水ハウスの賃貸住宅 シャーメゾン
Sha Maison

この物件のオススメポイント

この物件についている こだわり設備

- ZEH
- 太陽光発電
- 耐震等級3
- 高遮音床システム
- シャーメゾンガーデンズ
- 犬相談可
- エレベーター
- 宅配BOX
- IOT対応
- インターネット無料(WiFi付)
- オートロック
- 防犯カメラ

駐車場有り／高遮音床システム「ＳＨＡＩＤＤ５５」／住宅性能評価／耐震等級３／都市ガス／エレベーター／宅配ＢＯＸ／ゴミ集積場（敷地内）／ペット相談可（室内小型犬）／駐輪場（屋根付き）／オートロック／防犯カメラ／４Ｋ・８Ｋ対応／ＢＳ／シャーメゾンガーデンズ／ＬＧＢＴＱフレンドリー／高齢者対応可／ワークスペース／角部屋／アクセントクロス／フローリング／雨戸（シャッタータイプ）／モニタ付ドアホン／全身ミラー／ダウンライト／照明器具（ＬＥＤ）／インターネット無料（Ｗｉ－Ｆｉ対応）／防犯ガラス（合せガラス）／ＩＯＴ対応／給湯箇所（浴室・台所・洗面所）／エコジョーズ／給湯器（追焚機能付）／太陽光発電／ＺＥＨ（ネット・ゼロ・エネルギー・ハウス）／建築物省エネ性能表示制度（ＢＥＬＳ）／浴室乾燥機（暖房乾燥）／シャワー／ユニットバス１４１８／

物件名	ノヴェルエンテ 301号室
アクセス	東武野田線 岩槻駅 徒歩2分 ＪＲ湘南新宿ライン 蓮田駅 バス19分、岩槻駅西口 バス停
所在地	埼玉県さいたま市岩槻区西町１丁目１－２３－１
ランドマーク	-
間取り	2LDK／洋室6.9 洋室6.4 ＬＤＫ15.4 (帖)
専有面積 / 向き	71.47㎡／南西
築年月 / 構造	2023年1月中旬／重量鉄骨・3階-3階建
入居 / 契約期間	2026年11月下旬／2年
駐車場	有り／月 11,000円 ～ 11,000円（税込）

入居諸条件備考

シャーメゾンライフＳＵＰＰＯＲＴ２４（月額１，３２０円税込）にご加入いただきます。ご入居にかかる諸費用として、退去クリーニング費用（初回契約時）　９８，６７０円（税込）スマートロック設定費用１６，５００円（税込）が必要です。／火災保険へのご加入が条件となります。※ご入居中は、借家人賠償責任保険・個人賠償責任保険が付帯された火災保険へのご加入が必要となります。積水ハウス不動産グループでは、万一の事故の際、グループが連携して迅速に対応できる「シャーメゾンライフＧＵＡＲＤ」（*）へのご加入を推奨しております。
*保険契約の取扱代理店は、積水ハウスシャーメゾンＰＭ東京（株）および積水ハウスシャーメゾンパートナーズ（株）となります。／積水ハウスシャーメゾンパートナーズの保証人不要プラン『らくらくパートナー』　に加入が必要です。［新規契約時］事務手数料：３３，０００円（税込）、［毎月］保証料：月額賃料等の２％／諸費用及びその他契約費用は別途打合せ／駐車場の空・料金等につきましては別途お問合せ下さい。／更新料：新賃料の1ヶ月分

No.133017900301

※消費税は10%として計算しています。※掲載されている図面・写真等は、作成方法や撮影方法・時期などにより実際とは異なる場合があります。※家具や車などは、配置のイメージであり、賃貸物件に付属しておりません（家具家電付き等の表示があるものを除く）。

ポイントがたまる
住んでいるだけでポイントが貯まり、住替え時に家賃が最大3ヶ月分無料に!

らくらくパートナー
気分も手間もお財布も、らくらく。保証人不要のらくらくパートナー

アネシスホーム株式会社
TEL:048-756-2222
FAX:　048-756-2917
埼玉県さいたま市岩槻区本町１丁目２－４
免許番号：埼玉県免許(9)第13547号
所属団体：（公社）埼玉県宅地建物取引業協会／（公社）首都圏不動産公正取引協議会

取引形態
仲介