Sha Maison
積水ハウス品質のお部屋を シャーメゾン ショップ Shop

東武野田線
岩槻駅　徒歩13分

3K
アパート

家賃 52,000 円　　共益費等 3,000 円

敷金 2 ヶ月　　礼金 0 ヶ月

モバイルで見る

礼金 0

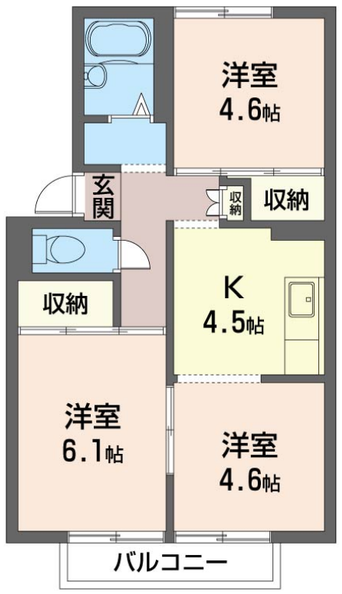

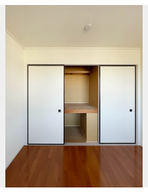

この物件のオススメポイント

岩槻駅徒歩13分、3Kの角部屋。バス・トイレ別で追焚き付き、西向きの陽だまりで暮らす快適さ。保証人不要で即入居可。

この物件についている こだわり設備

追い焚き給湯　エアコン　給湯設備

駐車場有り／ＬＧＢＴＱフレンドリー／角部屋／給湯箇所（浴室・台所）／給湯器（ガス）／給湯器（追焚機能付）／シャワー／洗濯機置場（室内）／バス・トイレ（セパレイト）／エアコン（１台設置）／バルコニー

物件名	ファミリーハイツ 201号室	間取り	3K／K4.5 洋室6.1 洋室4.6 洋室4.6 (帖)
アクセス	東武野田線 岩槻駅 徒歩13分	専有面積 / 向き	45.51㎡／西
所在地	埼玉県さいたま市岩槻区西原台２丁目４－７０	築年月 / 構造	1991年1月下旬／軽量鉄骨・2階-2階建
		入居 / 契約期間	即時／2年
ランドマーク	-	駐車場	なし

入居諸条件備考

シャーメゾンライフＳＵＰＰＯＲＴ２４（月額１，３２０円税込）にご加入いただきます。ご入居にかかる諸費用として、退室時ハウスクリーニング費用７３，１５０円（税込）鍵交換費用１９，８００円（税込）が必要です。／火災保険へのご加入が条件となります。※ご入居中は、借家人賠償責任保険・個人賠償責任保険が付帯された火災保険へのご加入が必要となります。積水ハウス不動産グループでは、万一の事故の際、グループが連携して迅速に対応できる「シャーメゾンライフＧＵＡＲＤ」（*）へのご加入を推奨しております。*保険契約の取扱代理店は、積水ハウスシャーメゾンＰＭ東京（株）および積水ハウスシャーメゾンパートナーズ（株）となります。／積水ハウスシャーメゾンパートナーズの保証人不要プラン『らくらくパートナー』　に加入が必要です。［新規契約時］事務手数料：３３，０００円（税込）、［毎月］保証料：月額賃料等の２％／諸費用及びその他契約費用は別途打合せ／更新料：新賃料の1ヶ月分

No.132821700201

※消費税は10%として計算しています。※掲載されている図面・写真等は、作成方法や撮影方法・時期などにより実際とは異なる場合があります。※家具や車などは、配置のイメージであり、賃貸物件に付属しておりません（家具家電付き等の表示があるものを除く）。

ポイントがたまる
住んでいるだけでポイントが貯まり、住替え時に家賃が最大3ヶ月分無料に!

らくらくパートナー
気分も手間もお財布も、らくらく。保証人不要のらくらくパートナー

アネシスホーム株式会社
TEL:048-756-2222
FAX:　048-756-2917
埼玉県さいたま市岩槻区本町１丁目２－４
免許番号：埼玉県免許(9)第13547号
所属団体：（公社）埼玉県宅地建物取引業協会／（公社）首都圏不動産公正取引協議会

取引形態
仲介