Sha Maison
積水ハウス品質のお部屋を シャーメゾン ショップ Shop

ＪＲ京浜東北線
南浦和駅　徒歩6分

モバイルで見る

2LDK
マンション

家賃 **205,000 円**　共益費等 10,000 円

敷金 0 ヶ月　礼金 2 ヶ月

【完成予想図】

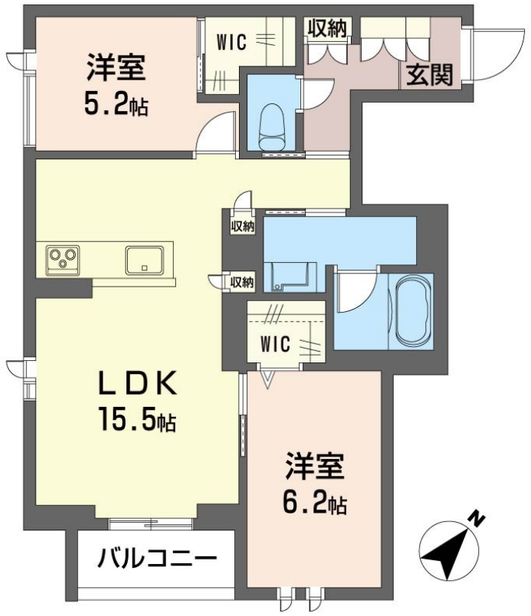

積水ハウスの賃貸住宅　シャーメゾン
Sha Maison

この物件のオススメポイント

～ホテルライク・シャーメゾン～エレベーター・防犯カメラ・スマートロックを搭載しています。

この物件についている こだわり設備

- 断熱等性能等級４
- 高遮音床システム
- 犬/猫相談可
- 屋内共用廊下タイプ
- エレベーター
- 宅配BOX
- IOT対応
- インターネット無料(WiFi付)
- オートロック
- 防犯カメラ
- 防犯ガラス
- TVモニター付きインターホン

高遮音床システム「ＳＨＡＩＤＤ５５」／住宅性能評価／ホテルライク／都市ガス／エレベーター／宅配ＢＯＸ／ゴミ集積場（敷地内）／高齢者対応可／ペット相談可（犬・猫可）／駐輪場（屋根付き）／オートロック／防犯カメラ／ＢＳ／ＬＧＢＴＱフレンドリー／角部屋／アクセントクロス／ピクチャーレール／フローリング／複層ガラス／雨戸（シャッタータイプ）／モニタ付ドアホン／全身ミラー／ダウンライト／照明器具（ＬＥＤ）／インターネット無料（Ｗｉ－Ｆｉ対応）／防犯ガラス（合せガラス）／ＩＯＴ対応／給湯箇所（浴室・台所・洗面所）／エコジョーズ／給湯器（追焚機能付）／浴室乾燥機（暖房乾燥）／シャワー／ユニットバス１４１８／洗濯機置場（室内）／洗髪洗面化粧台／洗面所独立／室内物干し／対面キッチン／ＩＨクッキングヒーター／２口コンロ／グリル付きコンロ／ラジ

物件名	メゾンゆず 201号室
アクセス	ＪＲ京浜東北線 南浦和駅 徒歩6分 ＪＲ湘南新宿ライン 浦和駅 徒歩20分
所在地	埼玉県さいたま市南区南本町２丁目２１－３
ランドマーク	-
間取り	2LDK／洋室6.2 洋室5.2 ＬＤＫ15.5 (帖)
専有面積 / 向き	65.6㎡／南東
築年月 / 構造	2027年1月中旬／重量鉄骨・2階-4階建
入居 / 契約期間	2027年1月中旬／2年
駐車場	なし

入居諸条件備考

シャーメゾンライフＳＵＰＰＯＲＴ２４（月額１，３２０円税込）にご加入いただきます。ご入居にかかる諸費用として、退去クリーニング費用（初回契約時）　９３，５００円（税込）スマートロック設定費用１６，５００円（税込）が必要です。／火災保険へのご加入が条件となります。※ご入居中は、借家人賠償責任保険・個人賠償責任保険が付帯された火災保険へのご加入が必要となります。積水ハウス不動産グループでは、万一の事故の際、グループが連携して迅速に対応できる「シャーメゾンライフＧＵＡＲＤ」（*）へのご加入を推奨しております。
*保険契約の取扱代理店は、積水ハウスシャーメゾンＰＭ東京（株）および積水ハウスシャーメゾンパートナーズ（株）となります。／積水ハウスシャーメゾンパートナーズの保証人不要プラン『らくらくパートナー』　に加入が必要です。［新規契約時］事務手数料：３３，０００円（税込）、［毎月］保証料：月額賃料等の２％／諸費用及びその他契約費用は別途打合せ／■ペット飼育の場合、敷金＋１ヶ月・ライフアシスト（入会金１０，２００円・月会費８２０円）への加入必須／更新料：新賃料の1ヶ月分

No.133272400201

※消費税は10%として計算しています。※掲載されている図面・写真等は、作成方法や撮影方法・時期などにより実際とは異なる場合があります。※家具や車などは、配置のイメージであり、賃貸物件に付属しておりません（家具家電付き等の表示があるものを除く）。

ポイントがたまる
住んでいるだけでポイントが貯まり、住替え時に家賃が最大3ヶ月分無料に!

らくらくパートナー
気分も手間もお財布も、らくらく。保証人不要のらくらくパートナー

株式会社山修
TEL:048-882-6770
FAX:　048-882-6708
埼玉県さいたま市南区南浦和２丁目２４－１６
免許番号：埼玉県免許(8)第15274号
所属団体：（公財）日本賃貸住宅管理協会／（公社）埼玉県宅地建物取引業協会／全国賃貸管理ビジネス協会　ほか

取引形態
仲介