Sha Maison
積水ハウス品質のお部屋を シャーメゾン ショップ Shop

ＪＲ東北本線
東大宮駅　徒歩14分

モバイルで見る

1K
アパート

家賃 **53,000 円**　共益費等 6,000 円

敷金　0 ヶ月　礼金　1 ヶ月

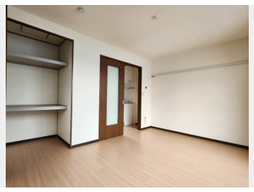

積水ハウスの賃貸住宅 シャーメゾン
Sha Maison

この物件のオススメポイント

東大宮駅徒歩14分、南西向きの角部屋1K。浴室乾燥機・温水洗浄便座完備で、ひとり暮らしの毎日が快適に。

この物件についている こだわり設備

- TVモニター付きインターホン
- 浴室乾燥機
- エアコン
- 室内物干
- コンロ
- 給湯設備
- 温水洗浄便座

都市ガス／ゴミ集積場（敷地内）／ＢＳ／ＬＧＢＴＱフレンドリー／高齢者対応可／角部屋／雨戸（シャッタータイプ）／モニタ付ドアホン／給湯箇所（浴室・台所・洗面所）／給湯器（ガス）／浴室乾燥機（暖房乾燥）／シャワー／洗濯機置場（室内）／室内物干し／ガスコンロ／１口コンロ／トイレ（洗浄機能付便座）／バス・トイレ（セパレイト）／エアコン（１台設置）

物件名	コーポ　東陽 203号室	間取り	1K／洋室7.4 K1.8 (帖)
アクセス	ＪＲ東北本線 東大宮駅 徒歩14分 東武野田線 大和田駅 バス8分、砂中央公園 バス停 徒歩7	専有面積 / 向き	22.0㎡／南西
所在地	埼玉県さいたま市見沼区東大宮１丁目７３－１８	築年月 / 構造	2001年8月下旬／軽量鉄骨・2階-2階建
		入居 / 契約期間	2026年11月下旬／2年
ランドマーク	-	駐車場	なし

入居諸条件備考

シャーメゾンライフＳＵＰＰＯＲＴ２４（月額１，３２０円税込）にご加入いただきます。ご入居にかかる諸費用として、退去クリーニング費用（初回契約時）　５２，８００円（税込）鍵交換費用２２，０００円（税込）が必要です。／火災保険へのご加入が条件となります。※ご入居中は、借家人賠償責任保険・個人賠償責任保険が付帯された火災保険へのご加入が必要となります。積水ハウス不動産グループでは、万一の事故の際、グループが連携して迅速に対応できる「シャーメゾンライフＧＵＡＲＤ」（*）へのご加入を推奨しております。*保険契約の取扱代理店は、積水ハウスシャーメゾンＰＭ東京（株）および積水ハウスシャーメゾンパートナーズ（株）となります。／積水ハウスシャーメゾンパートナーズの保証人不要プラン『らくらくパートナー』　に加入が必要です。
［新規契約時］事務手数料：３３，０００円（税込）、［毎月］保証料：月額賃料等の２％／諸費用及びその他契約費用は別途打合せ／更新料：新賃料の1ヶ月分

No.130391000203

※消費税は10%として計算しています。※掲載されている図面・写真等は、作成方法や撮影方法・時期などにより実際とは異なる場合があります。※家具や車などは、配置のイメージであり、賃貸物件に付属しておりません（家具家電付き等の表示があるものを除く）。

ポイントがたまる
住んでいるだけでポイントが貯まり、住替え時に家賃が最大3ヶ月分無料に!

らくらくパートナー
気分も手間もお財布も、らくらく。保証人不要のらくらくパートナー

有限会社ジェー・ワイ・エム
TEL:048-687-8150
FAX:　048-687-8165
埼玉県さいたま市見沼区東大宮５丁目５３－２５
免許番号：埼玉県免許(7)第17625号
所属団体：（公社）埼玉県宅地建物取引業協会／（公社）首都圏不動産公正取引協議会

取引形態
仲介