Sha Maison
積水ハウス品質のお部屋を シャーメゾン ショップ Shop

ＪＲ高崎線
宮原駅　徒歩4分

モバイルで見る

1K
アパート

家賃 **56,000 円**　共益費等 6,500 円

敷金　0 ヶ月　礼金　1 ヶ月

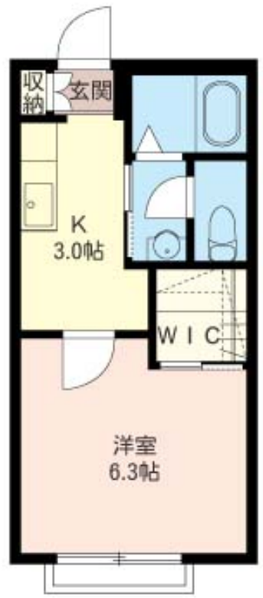

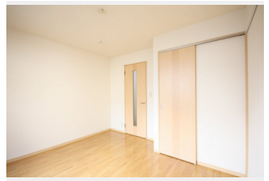

積水ハウスの賃貸住宅 シャーメゾン
Sha Maison

この物件のオススメポイント

駅徒歩圏の単身タイプのシャーメゾン。
室内のモニターから、訪問者の顔を確認できるインターホンです／日用品や季節物もすっきり整頓できるウォークインクローゼット付き

この物件についている こだわり設備

- TVモニター付きインターホン
- WIC・納戸
- エアコン
- 室内物干
- 給湯設備
- 洗髪洗面台
- 温水洗浄便座

ゴミ集積場（敷地内）／高齢者対応可／駐輪場（屋根付き）／ＣＡＴＶ（都市型）／ＢＳ／ＬＧＢＴＱフレンドリー／雨戸（シャッタータイプ）／モニタ付ドアホン／給湯箇所（浴室・台所・洗面所）／給湯器（ガス）／シャワー／洗濯機置場（室内）／洗髪洗面化粧台／室内物干し／トイレ（洗浄機能付便座）／バス・トイレ（セパレイト）／ウォークインクローゼット／エアコン（１台設置）

物件名	メゾン　エルピス 103号室
アクセス	ＪＲ高崎線 宮原駅 徒歩4分 ＪＲ京浜東北線 大宮駅 バス18分、宮原駅前通り バス停
所在地	埼玉県さいたま市北区宮原町２丁目２０－１１
ランドマーク	-
間取り	1K／洋室6.3 K3 (帖)
専有面積 / 向き	24.7㎡／南
築年月 / 構造	2003年7月中旬／軽量鉄骨・1階-2階建
入居 / 契約期間	2026年7月上旬／2年
駐車場	なし

入居諸条件備考

シャーメゾンライフＳＵＰＰＯＲＴ２４（月額１，３２０円税込）にご加入いただきます。ご入居にかかる諸費用として、退去クリーニング費用（初回契約時）　５２，８００円（税込）鍵交換費用１７，６００円（税込）が必要です。／火災保険へのご加入が条件となります。※ご入居中は、借家人賠償責任保険・個人賠償責任保険が付帯された火災保険へのご加入が必要となります。積水ハウス不動産グループでは、万一の事故の際、グループが連携して迅速に対応できる「シャーメゾンライフＧＵＡＲＤ」（*）へのご加入を推奨しております。*保険契約の取扱代理店は、積水ハウスシャーメゾンＰＭ東京（株）および積水ハウスシャーメゾンパートナーズ（株）となります。／積水ハウスシャーメゾンパートナーズの保証人不要プラン『らくらくパートナー』　に加入が必要です。［新規契約時］事務手数料：３３，０００円（税込）、［毎月］保証料：月額賃料等の２％／諸費用及びその他契約費用は別途打合せ／更新料：新賃料の1ヶ月分

No.130419900103

※消費税は10%として計算しています。※掲載されている図面・写真等は、作成方法や撮影方法・時期などにより実際とは異なる場合があります。※家具や車などは、配置のイメージであり、賃貸物件に付属しておりません（家具家電付き等の表示があるものを除く）。

ポイントがたまる
住んでいるだけでポイントが貯まり、住替え時に家賃が最大3ヶ月分無料に!

らくらくパートナー
気分も手間もお財布も、らくらく。保証人不要のらくらくパートナー

株式会社レックス大興　大宮西口店
TEL:048-658-0555
FAX:　048-658-1332
埼玉県さいたま市大宮区桜木町１丁目１－１
免許番号：埼玉県免許(7)第17276号
所属団体：（公社）埼玉県宅地建物取引業協会／（公社）首都圏不動産公正取引協議会

取引形態
仲介