Sha Maison
積水ハウス品質のお部屋を シャーメゾン ショップ Shop

ＪＲ埼京線
大宮駅　バス8分　水判土 バス停 徒歩6分

モバイルで見る

2LDK
アパート

家賃 **91,000 円**　共益費等 6,000 円

敷金 0 ヶ月　礼金 1.5 ヶ月

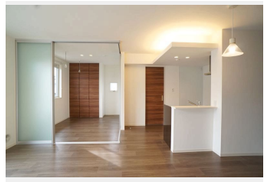

積水ハウスの賃貸住宅 シャーメゾン
Sha Maison

この物件のオススメポイント

南東向き角部屋の2LDK。浴室乾燥機や対面キッチンで家事も快適に。

この物件についている こだわり設備

- 高遮音床システム
- シャーメゾンガーデンズ
- 犬/猫相談可
- 宅配BOX
- インターネット無料(WiFi付)
- オートロック
- 防犯カメラ
- 防犯ガラス
- TVモニター付きインターホン
- WIC・納戸
- 浴室乾燥機
- 追い焚き給湯

駐車場有り／高遮音床システム「ＳＨＡＩＤＤ５５」／都市ガス／宅配ＢＯＸ／ゴミ集積場（敷地内）／高齢者対応可／ペット相談可（犬・猫可）／駐輪場（屋根付き）／オートロック／防犯カメラ／ＢＳ／インターネット無料／シャーメゾンガーデンズ／ＬＧＢＴＱフレンドリー／角部屋／アクセントクロス／スライディングスクリーン／複層ガラス／モニタ付ドアホン／全身ミラー／間接照明／ダウンライト／インターネット無料（Ｗｉ－Ｆｉ対応）／防犯ガラス（合せガラス）／玄関鍵（①キー②ロック）／給湯箇所（浴室・台所・洗面所）／給湯器（ガス）／エコジョーズ／給湯器（追焚機能付）／浴室乾燥機（暖房乾燥）／シャワー／ユニットバス１３１８／洗濯機置場（室内）／洗髪洗面化粧台／室内物干し／対面キッチン／ＩＨクッキングヒーター／３口コンロ／グリル付きコンロ／トイレ

物件名	エンテルス 202号室
アクセス	ＪＲ埼京線 大宮駅 バス8分、水判土 バス停 徒歩6分 ＪＲ川越線 指扇駅 バス9分、水判土 バス停 徒歩6分
所在地	埼玉県さいたま市西区大字中野林３０７－１
ランドマーク	-
間取り	2LDK／洋室4.8 洋室6.4 ＬＤＫ12.7 (帖)
専有面積 / 向き	58.54㎡／南東
築年月 / 構造	2019年1月下旬／軽量鉄骨・2階-2階建
入居 / 契約期間	2026年10月下旬／2年
駐車場	有り／月 6,050円 ～ 6,050円（税込）

入居諸条件備考

シャーメゾンライフＳＵＰＰＯＲＴ２４（月額１，３２０円税込）にご加入いただきます。ご入居にかかる諸費用として、退去クリーニング費用（初回契約時）　８３，３８０円（税込）鍵交換費用１２，１００円（税込）が必要です。／火災保険へのご加入が条件となります。※ご入居中は、借家人賠償責任保険・個人賠償責任保険が付帯された火災保険へのご加入が必要となります。積水ハウス不動産グループでは、万一の事故の際、グループが連携して迅速に対応できる「シャーメゾンライフＧＵＡＲＤ」（*）へのご加入を推奨しております。*保険契約の取扱代理店は、積水ハウスシャーメゾンＰＭ東京（株）および積水ハウスシャーメゾンパートナーズ（株）となります。／積水ハウスシャーメゾンパートナーズの保証人不要プラン『らくらくパートナー』　に加入が必要です。［新規契約時］事務手数料：３３，０００円（税込）、［毎月］保証料：月額賃料等の２％／諸費用及びその他契約費用は別途打合せ／※　ペット飼育の場合、弊社指定のペットサポートサービス（ライフアシスト）にご加入が条件となります。また契約時にハウスクリーニング代のほかに家賃１ヶ月分の敷金預かりが発生します。／駐車場の空・料金等につきましては別途お問合せ下さい。／更新料：新賃料の1ヶ月分

No.133003500202

※消費税は10%として計算しています。※掲載されている図面・写真等は、作成方法や撮影方法・時期などにより実際とは異なる場合があります。※家具や車などは、配置のイメージであり、賃貸物件に付属しておりません（家具家電付き等の表示があるものを除く）。

ポイントがたまる
住んでいるだけでポイントが貯まり、住替え時に家賃が最大3ヶ月分無料に!

らくらくパートナー
気分も手間もお財布も、らくらく。保証人不要のらくらくパートナー

株式会社守屋住宅　大宮西口駅前店
TEL:048-644-2383
FAX:　048-644-1619
埼玉県さいたま市大宮区桜木町１丁目１－７ＯＮ２１ビル ２Ｆ
免許番号：埼玉県免許(12)第8449号
所属団体：（公社）埼玉県宅地建物取引業協会／（公社）首都圏不動産公正取引協議会

取引形態
仲介