Sha Maison
積水ハウス品質のお部屋を シャーメゾン ショップ Shop

ＪＲ鹿児島本線
田代駅　徒歩10分

2LDK
アパート

家賃 **62,000 円**　共益費等 3,500 円

敷金 0 円　礼金 1 ヶ月

モバイルで見る

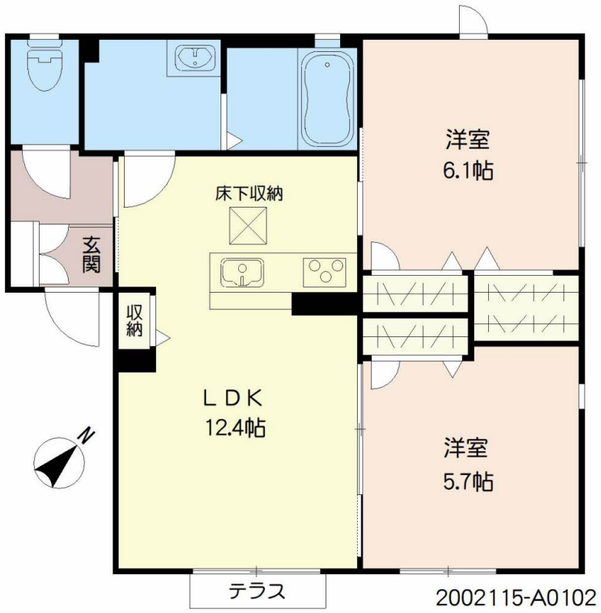

積水ハウスの賃貸住宅 シャーメゾン
Sha Maison

この物件のオススメポイント

この物件についている こだわり設備

- 高遮音床システム
- 宅配BOX
- TVモニター付きインターホン
- 専用庭
- しゃ熱断熱複層ガラス
- オール電化
- 浴室乾燥機
- エアコン
- 対面キッチン
- IHクッキングヒーター
- 室内物干
- コンロ

駐車場あり／２４Ｈ換気システム／ＢＳ／高遮音床システム「ＳＨＡＩＤＤ５５」／オール電化／駐輪場（屋根付き）／宅配ＢＯＸ／ＬＧＢＴＱフレンドリー／高齢者対応可／玄関鍵（①キー②ロック）／エコキュート／対面キッチン／ＩＨクッキングヒーター／浴室乾燥機（暖房乾燥）／洗髪洗面化粧台／トイレ（暖房洗浄便座）／エアコン／Low-E複層ガラス／雨戸（シャッタータイプ）／専用庭／床下収納庫（１階のみ）／下駄箱／ピクチャーレール／カラーモニタ付ドアホン／照明器具／室内物干し／バス・トイレ（セパレイト）／洗濯機置場（室内）／給湯器（高温差し湯機能付）

物件名	メイプルアズール A0102号室	間取り	2LDK／ＬＤＫ12.4 洋室5.7 洋室6.1 (帖)
アクセス	ＪＲ鹿児島本線 田代駅 徒歩10分	専有面積 / 向き	54.9㎡／南東
所在地	佐賀県鳥栖市田代外町	築年月 / 構造	2015年9月下旬／軽量鉄骨・1階-2階建
		入居 / 契約期間	2026年11月上旬／2年
ランドマーク	●久光製薬／距離250m	駐車場	駐車場空有り／月3850円

入居諸条件備考

内覧・契約については、貸主の指定する仲介業者を介して行いますので、所定の仲介手数料が必要となります。／シャーメゾンライフＳＵＰＰＯＲＴ２４（月額１，３２０円税込）にご加入いただきます。／ご入居にかかる諸費用として、鍵交換費用（初回契約時） 19,800円（税込），クリーニング特約料 98,600円（税込），町内会費毎月 600円が必要です。／火災保険へのご加入が条件となります。※ご入居中は、借家人賠償責任保険・個人賠償責任保険が付帯された火災保険へのご加入が必要となります。積水ハウス不動産グループでは、万一の事故の際、グループが連携して迅速に対応できる「シャーメゾンライフＧＵＡＲＤ」（*）へのご加入を推奨しております。*保険契約の取扱代理店は、積水ハウスシャーメゾンＰＭ九州（株）および積水ハウスシャーメゾンパートナーズ（株）となります。／積水ハウスシャーメゾンパートナーズの保証人不要プラン『らくらくパートナー』 に加入が必要です。［新規契約時］事務手数料：３３，０００円（税込）、［毎月］保証料：月額賃料等の２％／諸費用及びその他契約費用は別途打合せ／部屋に付帯する駐車場２台（月額７，７００円）を同一期間ご契約頂きます。／更新料：62,000円

No.2002115

※消費税は10%として計算しています。※掲載されている図面・写真等は、作成方法や撮影方法・時期などにより実際とは異なる場合があります。※家具や車などは、配置のイメージであり、賃貸物件に付属しておりません（家具家電付き等の表示があるものを除く）。

ポイントがたまる
住んでいるだけでポイントが貯まり、住替え時に家賃が最大3ヶ月分無料に!

らくらくパートナー
気分も手間もお財布も、らくらく。保証人不要のらくらくパートナー

積水ハウスシャーメゾンＰＭ九州株式会社　九州西賃貸営業所
TEL:0942-46-5106
FAX:　0942-46-5110
福岡県久留米市東町４２－２１久留米ビジネススクエア６Ｆ
免許番号：国土交通大臣（１２）第２８８０号

取引形態
貸主