Sha Maison
積水ハウス品質のお部屋を シャーメゾン ショップ Shop

ＪＲ鹿児島本線
鳥栖駅　徒歩10分

モバイルで見る

1LDK
アパート

家賃 **58,000 円**　共益費等 3,500 円

敷金 0 ヶ月　礼金 1 ヶ月

2000391-A0101

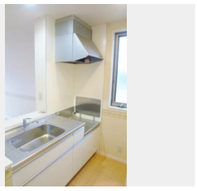

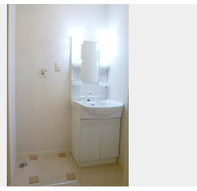

積水ハウスの賃貸住宅 シャーメゾン
Sha Maison

この物件の
オススメ
ポイント

この物件についている こだわり設備

- 犬相談可
- 防犯ガラス
- TVモニター付き インターホン
- 追い焚き給湯
- エアコン
- 対面キッチン
- 室内物干
- 給湯設備
- 洗髪洗面台
- 温水洗浄便座

駐車場あり／マルチメディア配管有／２４Ｈ換気システム／ＢＳ／地デジ対応（アンテナ対応）／ペット相談可（室内小型犬）／ＬＧＢＴＱフレンドリー／高齢者対応可／玄関鍵（①キー②ロック）／給湯器（追焚機能付）／対面キッチン／洗髪洗面化粧台／カラーモニタ付ドアホン／トイレ（暖房洗浄便座）／エアコン／床下収納庫（１階のみ）／下駄箱／室内物干し／防犯ガラス（合せガラス）／雨戸（シャッタータイプ）／バルコニー／バス・トイレ（セパレイト）／洗濯機置場（室内）／都市ガス

物件名	サミーユＩ A0101号室	間取り	1LDK／ＬＤＫ11.4 洋室6 (帖)
アクセス	ＪＲ鹿児島本線 鳥栖駅 徒歩10分	専有面積 / 向き	43.75㎡／南
所在地	佐賀県鳥栖市本町１丁目	築年月 / 構造	2011年2月下旬／軽量鉄骨・1階-2階建
		入居 / 契約期間	2026年11月下旬／2年
ランドマーク	●フレスポ鳥栖／距離400m	駐車場	駐車場空有り／舗装白線引／月3300円

入居諸条件備考

内覧・契約については、貸主の指定する仲介業者を介して行いますので、所定の仲介手数料が必要となります。／シャーメゾンライフＳＵＰＰＯＲＴ２４（月額１，３２０円税込）にご加入いただきます。／ご入居にかかる諸費用として、鍵交換費用（初回契約時） 19,800円（税込），クリーニング特約料　78,500円（税込）が必要です。／火災保険へのご加入が条件となります。※ご入居中は、借家人賠償責任保険・個人賠償責任保険が付帯された火災保険へのご加入が必要となります。積水ハウス不動産グループでは、万一の事故の際、グループが連携して迅速に対応できる「シャーメゾンライフＧＵＡＲＤ」（*）へのご加入を推奨しております。*保険契約の取扱代理店は、積水ハウスシャーメゾンＰＭ九州（株）および積水ハウスシャーメゾンパートナーズ（株）となります。／積水ハウスシャーメゾンパートナーズの保証人不要プラン『らくらくパートナー』　に加入が必要です。［新規契約時］事務手数料：３３，０００円（税込）、［毎月］保証料：月額賃料等の２％／諸費用及びその他契約費用は別途打合せ／更新料：58,000円

No.2000391

※消費税は10%として計算しています。※掲載されている図面・写真等は、作成方法や撮影方法・時期などにより実際とは異なる場合があります。※家具や車などは、配置のイメージであり、賃貸物件に付属しておりません（家具家電付き等の表示があるものを除く）。

ポイントがたまる
住んでいるだけでポイントが貯まり、住替え時に家賃が最大3ヶ月分無料に!

らくらくパートナー
気分も手間もお財布も、らくらく。保証人不要のらくらくパートナー

積水ハウスシャーメゾンＰＭ九州株式会社　九州西賃貸営業所
TEL:0942-46-5106
FAX:　0942-46-5110
福岡県久留米市東町４２－２１久留米ビジネススクエア６Ｆ
免許番号：国土交通大臣（１２）第２８８０号

取引形態
貸主