Sha Maison
積水ハウス品質のお部屋を シャーメゾン ショップ Shop

南海電鉄南海本線
羽衣駅　徒歩9分

モバイルで見る

2LDK
アパート

家賃 **93,000 円**　共益費等 5,000 円

敷金 20,000 円　契約一時金 140,000 円

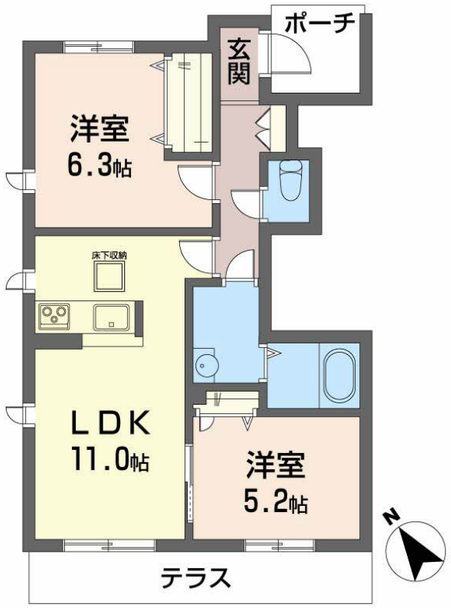

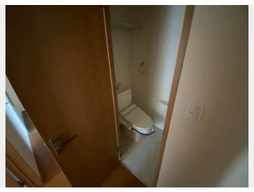

積水ハウスの賃貸住宅 シャーメゾン
Sha Maison

この物件の オススメ ポイント

お部屋探しなら、まずは「シャーメゾン」をチェック！

この物件についている こだわり設備

- 犬相談可
- TVモニター付きインターホン
- 浴室乾燥機
- 対面キッチン
- IHクッキングヒーター
- コンロ
- 洗髪洗面台
- 温水洗浄便座

駐車場あり／インターネット対応／駐輪場（屋根付き）／ペット相談可（室内小型犬）／ＬＧＢＴＱフレンドリー／高齢者対応可／玄関鍵（①キー②ロック）／玄関鍵（ディンプルキー）／モニタ付ドアホン／カラーモニタ付ドアホン／電話配管有／システムキッチン／対面キッチン／ＩＨクッキングヒーター／２４Ｈ換気システム／浴室乾燥機（暖房乾燥）／洗髪洗面化粧台／物干し／トイレ（暖房洗浄便座）／クーラースリーブ有／網戸／雨戸（シャッタータイプ）／ＴＶ端子／火災警報器（煙感知式）／火災警報器（熱感知式）／バス・トイレ（セパレイト）／洗面所独立

物件名	シャーメゾン　サンオンズ 0105号室
アクセス	南海電鉄南海本線 羽衣駅 徒歩9分 ＪＲ阪和線 東羽衣駅 徒歩10分
所在地	大阪府高石市東羽衣５丁目６－２
ランドマーク	-
間取り	2LDK／洋室6.3 洋室5.2 ＬＤＫ11 (帖)
専有面積 / 向き	53.65㎡／南西（角部屋）
築年月 / 構造	2012年3月下旬／軽量鉄骨・1階-2階建
入居 / 契約期間	2026年12月中旬／2年
駐車場	駐車場空有り／月6600円 駐車場敷金別途要

入居諸条件備考

内覧・契約については、貸主の指定する仲介業者を介して行いますので、所定の仲介手数料が必要となります。／契約一時金は契約時に借主より貸主に支払われ返還されないお金です。／24時間365日緊急時対応受付物件：専用部分内の住まいのトラブルは「シャーメゾンライフＳＵＰＰＯＲＴ２４」（月額１，３２０円税込）にご加入いただきます。／本物件はペット飼育可物件ですが、種類・大きさ・室内での飼育の可否等は問合せ先にご確認下さい。／ご入居にかかる諸費用として、クリーニング特約料（初回契約時） 55,000円（税込），鍵交換費用（初回契約時） 16,500円（税込）が必要です。／火災保険へのご加入が条件となります。※ご入居中は、借家人賠償責任保険・個人賠償責任保険が付帯された火災保険へのご加入が必要となります。積水ハウス不動産グループでは、万一の事故の際、グループが連携して迅速に対応できる「シャーメゾンライフＧＵＡＲＤ」（*）へのご加入を推奨しております。*保険契約の取扱代理店は、積水ハウスシャーメゾンＰＭ関西（株）および積水ハウスシャーメゾンパートナーズ（株）となります。／積水ハウスシャーメゾンパートナーズの保証人不要プラン『らくらくパートナー』　に加入が必要です。［新規契約時］事務手数料：３３，０００円（税込）、［毎月］保証料：月額賃料等の２％／諸費用及びその他契約費用は別途打合せ／更新料：新賃料の1ヶ月分

No.000208500105

※消費税は10%として計算しています。※掲載されている図面・写真等は、作成方法や撮影方法・時期などにより実際とは異なる場合があります。※家具や車などは、配置のイメージであり、賃貸物件に付属しておりません（家具家電付き等の表示があるものを除く）。

ポイントがたまる
住んでいるだけでポイントが貯まり、住替え時に家賃が最大3ヶ月分無料に！

らくらくパートナー
気分も手間もお財布も、らくらく。保証人不要のらくらくパートナー

積水ハウスシャーメゾンＰＭ関西株式会社　阪南賃貸営業所
TEL:072-489-4201
FAX:　072-489-4202
大阪府泉佐野市りんくう往来南２番地２りんくうエルガビル６階
免許番号：国土交通大臣（１）第１０７７９号
所属団体：（公社）首都圏不動産公正取引協議会／（公財）日本賃貸住宅管理協会

取引形態
貸主