Sha Maison
積水ハウス品質のお部屋を シャーメゾン ショップ Shop

阪急電鉄阪急箕面線
箕面駅　徒歩16分

モバイルで見る

2LDK
アパート

家賃 **134,000 円**　共益費等 8,000 円

敷金 50,000 円　契約一時金 300,000 円

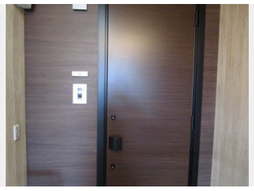

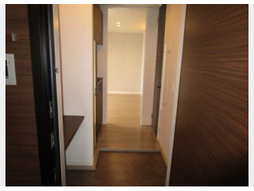

積水ハウスの賃貸住宅 シャーメゾン
Sha Maison

この物件のオススメポイント

お部屋探しなら、まずは「シャーメゾン」をチェック！

この物件についている こだわり設備

- 高遮音床システム
- 屋内共用廊下タイプ
- 宅配BOX
- IOT対応
- インターネット無料(WiFi付)
- オートロック
- 防犯カメラ
- TVモニター付きインターホン
- WIC・納戸
- 浴室乾燥機
- 追い焚き給湯
- 対面キッチン

駐車場あり／ＢＳ／ＣＡＴＶ（ｅｏ光ＴＶ）／インターネット対応／インターネット無料（Ｗｉ－Ｆｉ対応）／オートロック・自動ドア／宅配ＢＯＸ／掲示板／ホテルライク／散水栓／屋外共用水栓／ゴミ集積場（敷地内）／駐輪場（屋根付き）／高遮音床システム「ＳＨＡＩＤＤ５５」／防犯カメラ／消火器／外周フェンス／植栽／ＬＧＢＴＱフレンドリー／高齢者対応可／玄関鍵（①キー②ロック）／玄関鍵（オプナス）／カラーモニタ付ドアホン／電話配管有／システムキッチン／対面キッチン／３口コンロ（２口ＩＨ＋ラジエント）／給湯器（追焚機能付）／エコジョーズ／給湯箇所（浴室・台所・洗面所）／ユニットバス１４１８／２４Ｈ換気システム／浴室乾燥機（暖房乾燥）／洗髪洗面化粧台／物干し／室内物干し／トイレ（暖房洗浄便座）／クーラースリーブ有／断熱複層ガラス／ＡＰ用

物件名	Ｂｅｌｌ　Ｗｏｏｄ　箕面如意谷 0202号室
アクセス	阪急電鉄阪急箕面線 箕面駅 徒歩16分 北大阪急行電鉄 箕面萱野駅 徒歩18分
所在地	大阪府箕面市如意谷１丁目９－２１
ランドマーク	-
間取り	2LDK／洋室8.1 洋室5.6 ＬＤＫ13.8 (帖)
専有面積 / 向き	64.69㎡／南（角部屋）
築年月 / 構造	2021年11月下旬／軽量鉄骨・2階-2階建
入居 / 契約期間	2026年12月上旬／2年
駐車場	駐車場空有り／月11000円 駐車場敷金別途要

入居諸条件備考

内覧・契約については、貸主の指定する仲介業者を介して行いますので、所定の仲介手数料が必要となります。／契約一時金は契約時に借主より貸主に支払われ返還されないお金です。／24時間365日緊急時対応受付物件：専用部分内の住まいのトラブルは「シャーメゾンライフＳＵＰＰＯＲＴ２４」（月額１，３２０円税込）にご加入いただきます。／ご入居にかかる諸費用として、クリーニング特約料（初回契約時） 101,000円（税込），鍵交換費用（初回契約時） 22,000円（税込）が必要です。／火災保険へのご加入が条件となります。※ご入居中は、借家人賠償責任保険・個人賠償責任保険が付帯された火災保険へのご加入が必要となります。積水ハウス不動産グループでは、万一の事故の際、グループが連携して迅速に対応できる「シャーメゾンライフＧＵＡＲＤ」（*）へのご加入を推奨しております。*保険契約の取扱代理店は、積水ハウスシャーメゾンＰＭ関西（株）および積水ハウスシャーメゾンパートナーズ（株）となります。／積水ハウスシャーメゾンパートナーズの保証人不要プラン『らくらくパートナー』　に加入が必要です。［新規契約時］事務手数料：３３，０００円（税込）、［毎月］保証料：月額賃料等の２％／諸費用及びその他契約費用は別途打合せ／更新料：新賃料の1ヶ月分

No.000857900202

※消費税は10%として計算しています。※掲載されている図面・写真等は、作成方法や撮影方法・時期などにより実際とは異なる場合があります。※家具や車などは、配置のイメージであり、賃貸物件に付属しておりません（家具家電付き等の表示があるものを除く）。

ポイントがたまる
住んでいるだけでポイントが貯まり、住替え時に家賃が最大3ヶ月分無料に!

らくらくパートナー
気分も手間もお財布も、らくらく。保証人不要のらくらくパートナー

積水ハウスシャーメゾンＰＭ関西株式会社　大阪北賃貸営業所
TEL:06-7670-2010
FAX:　06-7670-2013
大阪府大阪市北区大淀中１丁目１番３０号梅田スカイビルタワーウエスト
免許番号：国土交通大臣（１）第１０７７９号
所属団体：（公社）首都圏不動産公正取引協議会／（公財）日本賃貸住宅管理協会

取引形態
貸主