ShaMaison
積水ハウス品質のお部屋を シャーメゾン ショップ Shop

阪急電鉄阪急京都線
茨木市駅　徒歩14分

2LDK
アパート

家賃 **72,000 円**　　共益費等 4,000 円

敷金 50,000 円　　契約一時金 ２ ヶ月

モバイルで見る



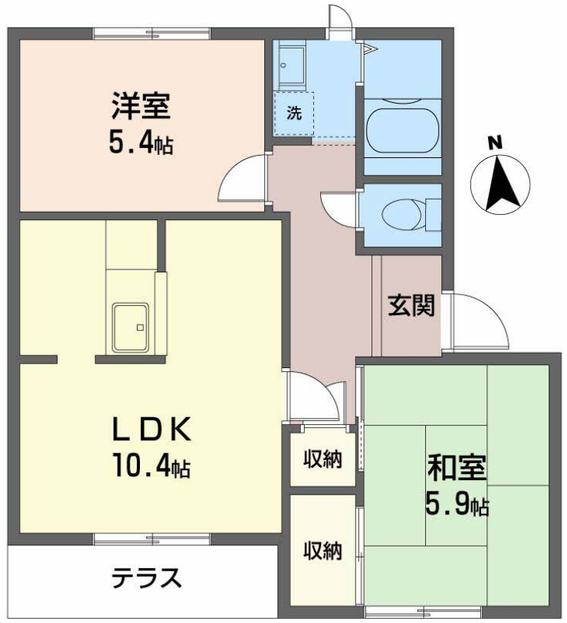

積水ハウスの賃貸住宅　シャーメゾン
ShaMaison

この物件の
オススメ
ポイント

この物件についている こだわり設備

防犯カメラ　給湯設備　温水洗浄便座

駐車場あり／ＣＡＴＶ／防犯カメラ／インターネット対応／ＬＧＢＴＱフレンドリー／高齢者対応可／バルコニー／クーラースリーブ有／独立キッチン／給湯器（ガス）／洗面化粧台／バス・トイレ（セパレイト）／洗面所独立／洗濯機置場（室内）／トイレ（暖房洗浄便座）／都市ガス

物件名	カーサ・デ・杏林 A102号室
アクセス	阪急電鉄阪急京都線 茨木市駅 徒歩14分 ＪＲ東海道本線 茨木駅 徒歩22分
所在地	大阪府茨木市上泉町１２番２７号
ランドマーク	-
間取り	2LDK／ＬＤＫ10.4 和室5.9 洋室5.4 (帖)
専有面積 / 向き	50.32㎡／南（角部屋）
築年月 / 構造	1992年7月上旬／軽量鉄骨・1階-2階建
入居 / 契約期間	即時／2年
駐車場	駐車場空有り／月11000円 駐車場敷金別途要

入居諸条件備考

契約一時金は契約時に借主より貸主に支払われ返還されないお金です。／24時間365日緊急時対応受付物件：専用部分内の住まいのトラブルは「シャーメゾンライフＳＵＰＰＯＲＴ２４」（月額１，３２０円税込）にご加入いただきます。／ご入居にかかる諸費用として、クリーニング特約料（初回契約時） 60,000円（税込），鍵交換費用（初回契約時） 16,500円（税込）が必要です。／火災保険へのご加入が条件となります。※ご入居中は、借家人賠償責任保険・個人賠償責任保険が付帯された火災保険へのご加入が必要となります。積水ハウス不動産グループでは、万一の事故の際、グループが連携して迅速に対応できる「シャーメゾンライフＧＵＡＲＤ」（*）へのご加入を推奨しております。*保険契約の取扱代理店は、積水ハウスシャーメゾンＰＭ関西（株）および積水ハウスシャーメゾンパートナーズ（株）となります。／積水ハウスシャーメゾンパートナーズの保証人不要プラン『らくらくパートナー』　に加入が必要です。［新規契約時］事務手数料：３３，０００円（税込）、［毎月］保証料：月額賃料等の２％／諸費用及びその他契約費用は別途打合せ／更新料：新賃料の1ヶ月分

No.10246300A102

※消費税は10%として計算しています。※掲載されている図面・写真等は、作成方法や撮影方法・時期などにより実際とは異なる場合があります。※家具や車などは、配置のイメージであり、賃貸物件に付属しておりません（家具家電付き等の表示があるものを除く）。

ポイントがたまる
住んでいるだけでポイントが貯まり、住替え時に家賃が最大3ヶ月分無料に!

らくらくパートナー
気分も手間もお財布も、らくらく。保証人不要のらくらくパートナー

株式会社穂積住宅　阪急茨木店
TEL:072-620-0211
FAX:　072-620-8998
大阪府茨木市永代町５－ソシオ１－１０５
免許番号：大阪府知事（９）第３２２３３号
所属団体：一般社団法人大阪府宅地建物取引業協会／公益社団法人近畿地区不動産公正取引協議会

取引形態
仲介