

Sha Maison

積水ハウス品質のお部屋を シャーメゾン ショップ Shop

J R 阪和線

東貝塚駅 徒歩5分

モバイルで見る



2LDK アパート

家賃 52,000 円

共益費等 4,000 円

敷金 10,000 円

契約一時金 50,000 円

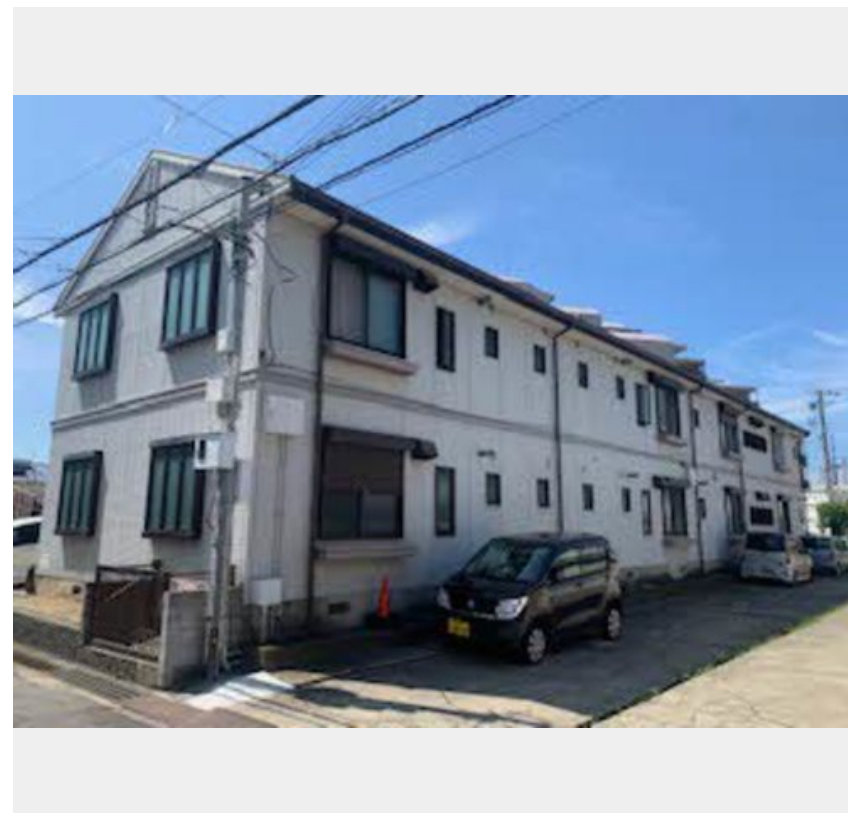

積水ハウスの賃貸住宅 シャーメゾン

Sha Maison

この物件の
オススメ
ポイント

☆積水ハウス施工賃貸住宅 Sha-Maisonです☆

この物件についている **こだわり設備**



インターネット
無料(WiFi付)



給湯設備

駐車場あり / CATV / インターネット対応 / インターネット無料 (Wi-Fi対応) / LGBTQフレンドリー / 高齢者対応可 / インターホン / 給湯器 (ガス) / 洗面化粧台 / クーラースリブ有 / バルコニー / パス・トイレ (セパレート)

物件名 辻本ハイツ 0202号室
アクセス J R 阪和線 東貝塚駅 徒歩5分
所在地 大阪府貝塚市半田2丁目4番14号
ランドマーク -

間取り 2LDK / LDK 10.5 洋室5.9 和室5.9 (帖)
専有面積 / 向き 50.81㎡ / 南西
築年月 / 構造 1993年12月上旬 / 軽量鉄骨・2階-2階建
入居 / 契約期間 2024年5月下旬 / 2年
駐車場 駐車場空有り / 月5000円 駐車場敷金別途要

入居諸条件備考

契約一時金は契約時に借主より貸主に支払われ返還されないお金です。 / 更新料: 30,000円 / 24時間365日緊急時対応受付物件: 専用部分内の住まいのトラブルは「シャーメゾンライフSUPPORT24」(月額880円税込)へ別途加入要 / 上記入居諸条件以外に、クリーニング特約料(初回契約時) 33,000円(税込)、鍵交換費用(初回契約時) 11,000円(税込)が必要。 / 火災保険への加入が条件となります。 *ご入居中は、借家人賠償責任保険・個人賠償責任保険が付帯された火災保険への加入が必要となります。積水ハウス不動産グループでは、万一の事故の際、グループが連携して迅速に対応できる「シャーメゾンライフGUARD」(*)への加入を推奨しております。 *保険契約の取扱代理店は、積水ハウス不動産関西(株)および積水ハウス不動産パートナーズ(株)となります。 / 積水ハウス不動産パートナーズの保証人不要プラン『らくらくパートナー』に加入が必要です。 [新規契約時] 事務手数料: 33,000円(税込)、 [毎月] 保証料: 月額賃料等の2% / 諸費用及び、契約に要する費用は別途打合せ / 更新料: 30,000円

※消費税は10%として計算しています。 ※掲載されている図面・写真等は、作成方法や撮影方法・時期などにより実際とは異なる場合があります。 ※家具や車などは、配置のイメージであり、賃貸物件に付属していません(家具家電付き等の表示があるものを除く)。

ポイントがたまる
住んでいるだけでポイントが貯まり、
住替え時に家賃が最大3ヶ月分無料に!

らくらくパートナー
気分も手間もお財布も、らくらく。
保証人不要のらくらくパートナー

株式会社ハローハウジングサービス泉佐野店

TEL:072-464-3155
FAX: 072-464-1078

大阪府泉佐野市上町3丁目8番9号
免許番号: 大阪府知事(7)第43192号
所属団体: 一般社団法人大阪府宅地建物取引業協会 / 公益社団法人近畿地区
不動産公正取引協議会

取引形態
仲介