Sha Maison
積水ハウス品質のお部屋を シャーメゾン ショップ Shop

大阪メトロ御堂筋線
江坂駅　徒歩4分

モバイルで見る

1LDK
マンション

家賃 **160,000 円**　共益費等 10,000 円

敷金 100,000 円　契約一時金 300,000 円

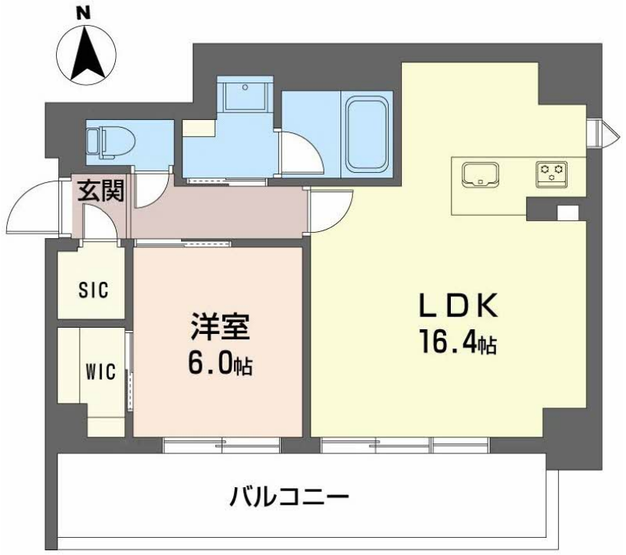

積水ハウスの賃貸住宅　シャーメゾン
Sha Maison

この物件のオススメポイント

お部屋探しなら、まずは「シャーメゾン」をチェック！外気の影響を受けにくい省エネ基準を満たす指標「断熱等級５」を取得／ペットとの暮らしご相談可能です／雨や雪が吹き込まない快適な内廊・・・

この物件についている こだわり設備

- 断熱等性能等級５
- ペット相談可
- 屋内共用廊下タイプ
- エレベーター
- 宅配BOX
- 24時間ゴミ出し可
- IOT対応
- スマートロック
- インターネット無料(WiFi付)
- オートロック
- 防犯カメラ
- TVモニター付きインターホン

駐車場あり／ＣＡＴＶ（ｅｏ光ＴＶ）／地デジ対応（ＣＡＴＶ対応）／インターネット対応／インターネット無料（Ｗｉ－Ｆｉ対応）／ペット相談可（室内小型犬）／エレベーター（カメラ設置）／オートロック・自動ドア／共用玄関ドア／宅配ＢＯＸ／掲示板／ホテルライク／ＺＥＨ（ﾈｯﾄ･ｾﾞﾛ･ｴﾈﾙｷﾞｰ･ﾊｳｽ）／階段灯／散水栓／屋外共用水栓／ゴミ集積場（敷地内）／２４時間ゴミ出し可／駐輪場（屋根付き）／バイク置き場（無料）／防犯カメラ／消火器／インターロッキング／植栽／ＬＧＢＴＱフレンドリー／高齢者対応可／外灯／玄関鍵（①キー②ロック）／玄関鍵（ディンプル

物件名	グラン　セレニオ　江坂 0205号室
アクセス	大阪メトロ御堂筋線 江坂駅 徒歩4分 阪急電鉄阪急千里線 豊津駅 距離2km
所在地	大阪府吹田市江の木町２番１０
ランドマーク	-
間取り	1LDK／洋室6 ＬＤＫ16.4 (帖)
専有面積 / 向き	54.71㎡／南（角部屋）
築年月 / 構造	2027年1月下旬／鉄筋コンクリート・2階-9階建
入居 / 契約期間	2027年1月下旬／2年
駐車場	駐車場空有り／月24200～27500円 駐車場敷金別途

入居諸条件備考

内覧・契約については、貸主の指定する仲介業者を介して行いますので、所定の仲介手数料が必要となります。／契約一時金は契約時に借主より貸主に支払われ返還されないお金です。／24時間365日緊急時対応受付物件：専用部分内の住まいのトラブルは「シャーメゾンライフＳＵＰＰＯＲＴ２４」（月額１，３２０円税込）にご加入いただきます。／本物件はペット飼育可物件ですが、種類・大きさ・室内での飼育の可否等は問合せ先にご確認下さい。／ご入居にかかる諸費用として、クリーニング特約料（初回契約時） 60,181円（税込），スマートロック設定費用16,500円が必要です。／火災保険へのご加入が条件となります。※ご入居中は、借家人賠償責任保険・個人賠償責任保険が付帯された火災保険へのご加入が必要となります。積水ハウス不動産グループでは、万一の事故の際、グループが連携して迅速に対応できる「シャーメゾンライフＧＵＡＲＤ」（*）へのご加入を推奨しております。*保険契約の取扱代理店は、積水ハウスシャーメゾンＰＭ関西（株）および積水ハウスシャーメゾンパートナーズ（株）となります。／積水ハウスシャーメゾンパートナーズの保証人不要プラン『らくらくパートナー』 に加入が必要です。［新規契約時］事務手数料：３３，０００円（税込）、［毎月］保証料：月額賃料等の２％／諸費用及びその他契約費用は別途打合せ／更新料：新賃料の1ヶ月分

No.001105300205

※消費税は10%として計算しています。※掲載されている図面・写真等は、作成方法や撮影方法・時期などにより実際とは異なる場合があります。※家具や車などは、配置のイメージであり、賃貸物件に付属しておりません（家具家電付き等の表示があるものを除く）。

ポイントがたまる
住んでいるだけでポイントが貯まり、住替え時に家賃が最大3ヶ月分無料に!

らくらくパートナー
気分も手間もお財布も、らくらく。保証人不要のらくらくパートナー

積水ハウスシャーメゾンＰＭ関西株式会社　大阪北賃貸営業所
TEL:06-7670-2010
FAX:　06-7670-2013
大阪府大阪市北区大淀中１丁目１番３０号梅田スカイビルタワーウエスト
免許番号：国土交通大臣（１）第１０７７９号
所属団体：（公社）首都圏不動産公正取引協議会／（公財）日本賃貸住宅管理協会

取引形態
貸主