Sha Maison
積水ハウス品質のお部屋を シャーメゾン ショップ Shop

阪急電鉄阪急千里線
吹田駅　徒歩5分

1LDK
マンション

家賃 **92,000 円**　共益費等 6,000 円

敷金 0 円　契約一時金 184,000 円

モバイルで見る

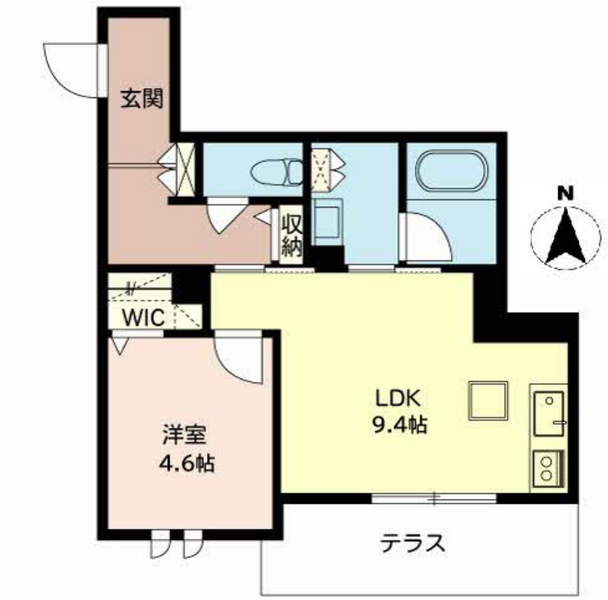

積水ハウスの賃貸住宅 シャーメゾン
Sha Maison

この物件のオススメポイント

お部屋探しなら、まずは「シャーメゾン」をチェック！

この物件についている こだわり設備

- 高遮音床システム
- 宅配BOX
- インターネット無料(WiFi付)
- オートロック
- 防犯カメラ
- 電動シャッター
- TVモニター付きインターホン
- WIC・納戸
- しゃ熱断熱複層ガラス
- 追い焚き給湯
- エアコン
- コンロ

ＣＡＴＶ（ｅｏ光ＴＶ）／インターネット無料（Ｗｉ－Ｆｉ対応）／オートロック・自動ドア／宅配ＢＯＸ／駐輪場（屋根付き）／防犯カメラ／ＬＧＢＴＱフレンドリー／高齢者対応可／高遮音床システム「ＳＨＡＩＤＤ５５」／玄関鍵（①キー②ロック）／玄関鍵（オプナス）／カラーモニタ付ドアホン／システムキッチン／２口ガスコンロ／給湯器（追焚機能付）／エコジョーズ／給湯箇所（浴室・台所・洗面所）／ユニットバス１３１８／洗髪洗面化粧台／トイレ（洗浄機能付便座）／エアコン　１台／Low-E複層ガラス／ＡＰ用フローリング／雨戸（電動シャッタータイプ）／床下収納庫（１階のみ）／人感センサー付玄関灯／バス・トイレ（セパレイト）／洗面所独立／ウォークインクローゼット／都市ガス

物件名	メゾン・ドゥ・シエル 0105号室
アクセス	阪急電鉄阪急千里線 吹田駅 徒歩5分 阪急電鉄阪急千里線 豊津駅 徒歩9分
所在地	大阪府吹田市出口町１６番２３
ランドマーク	-
間取り	1LDK／洋室4.6 ＬＤＫ9.4 (帖)
専有面積 / 向き	39.85㎡／南（角部屋）
築年月 / 構造	2021年1月下旬／重量鉄骨・1階-3階建
入居 / 契約期間	2026年12月上旬／2年
駐車場	駐車場なし

入居諸条件備考

契約一時金は契約時に借主より貸主に支払われ返還されないお金です。／24時間365日緊急時対応受付物件：専用部分内の住まいのトラブルは「シャーメゾンライフＳＵＰＰＯＲＴ２４」（月額１，３２０円税込）にご加入いただきます。／ご入居にかかる諸費用として、クリーニング特約料（初回契約時） 61,600円（税込），鍵交換費用（初回契約時） 22,000円（税込）が必要です。／火災保険へのご加入が条件となります。※ご入居中は、借家人賠償責任保険・個人賠償責任保険が付帯された火災保険へのご加入が必要となります。積水ハウス不動産グループでは、万一の事故の際、グループが連携して迅速に対応できる「シャーメゾンライフＧＵＡＲＤ」（*）へのご加入を推奨しております。*保険契約の取扱代理店は、積水ハウスシャーメゾンＰＭ関西（株）および積水ハウスシャーメゾンパートナーズ（株）となります。／積水ハウスシャーメゾンパートナーズの保証人不要プラン『らくらくパートナー』　に加入が必要です。［新規契約時］事務手数料：３３，０００円（税込）、［毎月］保証料：月額賃料等の２％／諸費用及びその他契約費用は別途打合せ／更新料：新賃料の1ヶ月分

No.000787700105

※消費税は10%として計算しています。※掲載されている図面・写真等は、作成方法や撮影方法・時期などにより実際とは異なる場合があります。※家具や車などは、配置のイメージであり、賃貸物件に付属しておりません（家具家電付き等の表示があるものを除く）。

ポイントがたまる
住んでいるだけでポイントが貯まり、住替え時に家賃が最大3ヶ月分無料に!

らくらくパートナー
気分も手間もお財布も、らくらく。保証人不要のらくらくパートナー

株式会社ホクユウ不動産　緑地公園店
TEL:06-6337-3309
FAX:　06-6337-3318
大阪府豊中市東寺内町１３－８
免許番号：大阪府知事（９）第３１２９４号
所属団体：一般社団法人大阪府宅地建物取引業協会／公益社団法人近畿地区不動産公正取引協議会

取引形態
仲介