Sha Maison
積水ハウス品質のお部屋を シャーメゾン ショップ Shop

大阪モノレール線
少路駅　徒歩4分

1LDK
マンション

家賃 **95,000 円**　共益費等 5,500 円

敷金 50,000 円　契約一時金 210,000 円

モバイルで見る

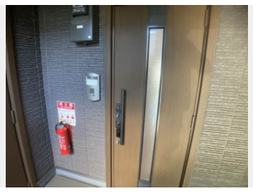

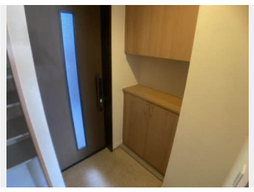

積水ハウスの賃貸住宅 シャーメゾン
Sha Maison

この物件のオススメポイント

お部屋探しなら、まずは「シャーメゾン」をチェック！

この物件についている こだわり設備

- 宅配BOX
- インターネット無料(WiFi付)
- オートロック
- TVモニター付きインターホン
- しゃ熱断熱複層ガラス
- 浴室乾燥機
- 追い焚き給湯
- エアコン
- 対面キッチン
- 3口コンロ
- IHクッキングヒーター
- コンロ

ＢＳ／ＣＳ／ＣＡＴＶ（都市型）／オートロック／ゴミ集積場（敷地内）／駐輪場（屋根付き）／消火器／インターネット対応／インターネット無料（Ｗｉ－Ｆｉ対応）／ＬＧＢＴＱフレンドリー／高齢者対応可／宅配ＢＯＸ／玄関鍵（①キー②ロック）／玄関鍵（ディンプルキー）／カラーモニタ付ドアホン／電話配管有／システムキッチン／３口ＩＨクッキングヒーター／給湯器（追焚機能付）／給湯箇所（浴室・台所・洗面所）／２４Ｈ換気システム／浴室乾燥機／洗髪洗面化粧台／トイレ（暖房洗浄便座）／エアコン　１台／Low-E複層ガラス／網戸／バルコニー／火災警報器（煙感知式）／火災警報器（熱感知式）／バス・トイレ（セパレイト）／洗面所独立／洗濯機置場（室内）／対面キッチン／都市ガス

物件名	オクテット（Ｏｃｔｅｔ） 0202号室	間取り	1LDK／洋室5.4 ＬＤＫ11.5 (帖)
アクセス	大阪モノレール線 少路駅 徒歩4分 大阪モノレール線 柴原阪大前駅 徒歩20分	専有面積 / 向き	42.0㎡／南
所在地	大阪府豊中市少路１丁目５－２２	築年月 / 構造	2011年7月下旬／重量鉄骨・2階-3階建
		入居 / 契約期間	2026年11月上旬／2年
ランドマーク	-	駐車場	駐車場空無し

入居諸条件備考

契約一時金は契約時に借主より貸主に支払われ返還されないお金です。／24時間365日緊急時対応受付物件：専用部分内の住まいのトラブルは「シャーメゾンライフＳＵＰＰＯＲＴ２４」（月額１，３２０円税込）にご加入いただきます。／ご入居にかかる諸費用として、クリーニング特約料（初回契約時） 64,680円（税込），鍵交換費用（初回契約時） 22,000円（税込）が必要です。／火災保険へのご加入が条件となります。※ご入居中は、借家人賠償責任保険・個人賠償責任保険が付帯された火災保険へのご加入が必要となります。積水ハウス不動産グループでは、万一の事故の際、グループが連携して迅速に対応できる「シャーメゾンライフＧＵＡＲＤ」（*）へのご加入を推奨しております。*保険契約の取扱代理店は、積水ハウスシャーメゾンＰＭ関西（株）および積水ハウスシャーメゾンパートナーズ（株）となります。／積水ハウスシャーメゾンパートナーズの保証人不要プラン『らくらくパートナー』　に加入が必要です。［新規契約時］事務手数料：３３，０００円（税込）、［毎月］保証料：月額賃料等の２％／諸費用及びその他契約費用は別途打合せ／更新料：新賃料の1ヶ月分

No.000161900202

※消費税は10%として計算しています。※掲載されている図面・写真等は、作成方法や撮影方法・時期などにより実際とは異なる場合があります。※家具や車などは、配置のイメージであり、賃貸物件に付属しておりません（家具家電付き等の表示があるものを除く）。

ポイントがたまる
住んでいるだけでポイントが貯まり、住替え時に家賃が最大3ヶ月分無料に!

らくらくパートナー
気分も手間もお財布も、らくらく。保証人不要のらくらくパートナー

株式会社ＲＥＮＥＴ　江坂店
TEL:06-6337-4446
FAX:　06-6337-4447
大阪府吹田市江坂町１丁目２３番４３号ファサード江坂ビル１０１号
免許番号：国土交通大臣（３）第９０２７号
所属団体：公益社団法人全日本不動産協会　大阪府本部／公益社団法人近畿地区不動産公正取引協議会

取引形態
仲介