Sha Maison
積水ハウス品質のお部屋を シャーメゾン ショップ Shop

南海電鉄南海本線
和泉大宮駅　徒歩7分

モバイルで見る

1LDK マンション

家賃 **83,000 円**　共益費等 10,000 円

敷金 10,000 円　契約一時金 85,000 円

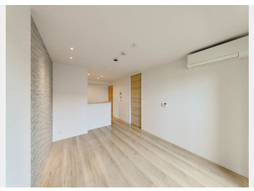

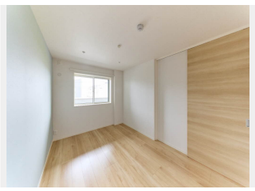

積水ハウスの賃貸住宅 シャーメゾン
Sha Maison

この物件のオススメポイント

お部屋探しなら、まずは「シャーメゾン」をチェック！

この物件についている こだわり設備

- ZEH
- 太陽光発電
- 耐震等級3
- 高遮音床システム
- 犬/猫相談可
- エレベーター
- 宅配BOX
- IOT対応
- インターネット無料(WiFi付)
- U-NEXT見放題
- オートロック
- 防犯カメラ

駐車場あり／ＣＡＴＶ／インターネット対応／インターネット無料（Ｗｉ－Ｆｉ対応）／動画視聴サービス／ペット相談可（犬・猫可）／エレベーター／オートロック・自動ドア／宅配ＢＯＸ／掲示板／耐震等級３／ゴミ集積場（敷地内）／駐輪場（屋根無し）／高遮音床システム「ＳＨＡＩＤＤ５５」／消火器／ＬＧＢＴＱフレンドリー／高齢者対応可／防犯カメラ／ＩＯＴ対応／カラーモニタ付ドアホン／システムキッチン／対面キッチン／３口フラットコンロ／給湯器（追焚機能付）／エコジョーズ／給湯箇所（浴室・台所・洗面所）／バス・トイレ（セパレイト）／ユニットバス１３１８／２４Ｈ換気システム／浴室乾燥機（暖房乾燥）／洗髪洗面化粧台／洗濯機置場（室内）／物干し／室内物干し／トイレ（暖房洗浄便座）／エアコン　１台／クーラースリーブ有／エアコン配線有／Low-E複層ガラス／断

物件名	シャーメゾン　アズナブル 0205号室
アクセス	南海電鉄南海本線 和泉大宮駅 徒歩7分 南海電鉄南海本線 春木駅 徒歩17分
所在地	大阪府岸和田市西之内町２７番１１号
ランドマーク	-
間取り	1LDK／洋室5.4 ＬＤＫ11.2 (帖)
専有面積 / 向き	44.65㎡／北西（角部屋）
築年月 / 構造	2024年9月下旬／重量鉄骨・2階-3階建
入居 / 契約期間	即時／2年
駐車場	駐車場空有り／月5500～6600円 駐車場敷金別途要

入居諸条件備考

内覧・契約については、貸主の指定する仲介業者を介して行いますので、所定の仲介手数料が必要となります。／契約一時金は契約時に借主より貸主に支払われ返還されないお金です。／24時間365日緊急時対応受付物件：専用部分内の住まいのトラブルは「シャーメゾンライフＳＵＰＰＯＲＴ２４」（月額１，３２０円税込）にご加入いただきます。／本物件はペット飼育可物件ですが、種類・大きさ・室内での飼育の可否等は問合せ先にご確認下さい。／ご入居にかかる諸費用として、町内会費 毎月 400円，クリーニング特約料（初回契約時） 44,000円（税込），スマートロック設定費用16,500円が必要です。／火災保険へのご加入が条件となります。※ご入居中は、借家人賠償責任保険・個人賠償責任保険が付帯された火災保険へのご加入が必要となります。積水ハウス不動産グループでは、万一の事故の際、グループが連携して迅速に対応できる「シャーメゾンライフＧＵＡＲＤ」（*）へのご加入を推奨しております。*保険契約の取扱代理店は、積水ハウスシャーメゾンＰＭ関西（株）および積水ハウスシャーメゾンパートナーズ（株）となります。／積水ハウスシャーメゾンパートナーズの保証人不要プラン『らくらくパートナー』　に加入が必要です。［新規契約時］事務手数料：３３，０００円（税込）、［毎月］保証料：月額賃料等の２％／諸費用及びその他契約費用は別途打合せ／更新料：新賃料の1ヶ月分

No.001052200205

※消費税は10%として計算しています。※掲載されている図面・写真等は、作成方法や撮影方法・時期などにより実際とは異なる場合があります。※家具や車などは、配置のイメージであり、賃貸物件に付属しておりません（家具家電付き等の表示があるものを除く）。

ポイントがたまる
住んでいるだけでポイントが貯まり、住替え時に家賃が最大3ヶ月分無料に!

らくらくパートナー
気分も手間もお財布も、らくらく。保証人不要のらくらくパートナー

積水ハウスシャーメゾンＰＭ関西株式会社　阪南賃貸営業所
TEL:072-489-4201
FAX:　072-489-4202
大阪府泉佐野市りんくう往来南２番地２りんくうエルガビル６階
免許番号：国土交通大臣（１）第１０７７９号
所属団体：（公社）首都圏不動産公正取引協議会／（公財）日本賃貸住宅管理協会

取引形態
貸主