Sha Maison
積水ハウス品質のお部屋を シャーメゾン ショップ Shop

ＪＲ東西線
大阪天満宮駅　徒歩8分

1LDK
マンション

家賃 **108,000 円**　共益費等 11,000 円

敷金 50,000 円　契約一時金 300,000 円

モバイルで見る

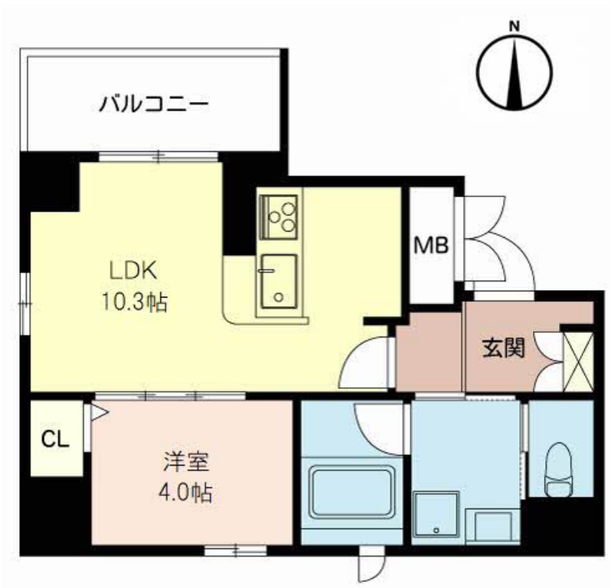

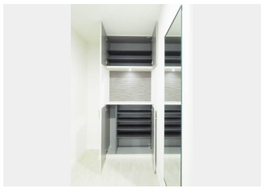

積水ハウスの賃貸住宅 シャーメゾン
Sha Maison

この物件のオススメポイント

大阪天満宮駅徒歩8分、1LDK。浴室乾燥機や対面キッチンで毎日の暮らしが快適に。防犯設備も充実した2018年築の住まいです。

この物件についている こだわり設備

エレベーター
インターネット無料(WiFi付)
オートロック
防犯カメラ
防犯ガラス
TVモニター付きインターホン
専用庭
浴室乾燥機
追い焚き給湯
エアコン
対面キッチン
3口コンロ

インターネット対応／インターネット無料（Ｗｉ－Ｆｉ対応）／エレベーター／防犯カメラ／ＬＧＢＴＱフレンドリー／高齢者対応可／オートロック／玄関鍵（①キー②ロック）／玄関鍵（非接触キー）／モニタ付ドアホン／システムキッチン／３口ガスコンロ／給湯器（追焚機能付）／給湯箇所（浴室・台所・洗面所）／バス・トイレ（セパレイト）／浴室乾燥機（暖房乾燥）／洗髪洗面化粧台／洗濯防水パン／エアコン　１台／防犯ガラス／フローリング／網戸／ウッドデッキ／洗面所独立／対面キッチン／トイレ（洗浄機能付便座）／洗濯機置場（室内）／都市ガス

物件名	ラ・リヴィエール天満 0303号室
アクセス	ＪＲ東西線 大阪天満宮駅 徒歩8分 大阪メトロ谷町線 天満橋駅 徒歩7分
所在地	大阪府大阪市北区天満３丁目３番１６号
ランドマーク	-
間取り	1LDK／洋室4 ＬＤＫ10.3 (帖)
専有面積 / 向き	39.12㎡／北（角部屋）
築年月 / 構造	2018年9月下旬／鉄筋コンクリート・3階-8階建
入居 / 契約期間	2026年12月上旬／2年
駐車場	駐車場なし

入居諸条件備考

契約一時金は契約時に借主より貸主に支払われ返還されないお金です。／24時間365日緊急時対応受付物件：専用部分内の住まいのトラブルは「シャーメゾンライフＳＵＰＰＯＲＴ２４」（月額１，３２０円税込）にご加入いただきます。／ご入居にかかる諸費用として、クリーニング特約料（初回契約時） 52,000円（税込），鍵交換費用（初回契約時） 38,500円（税込）が必要です。／火災保険へのご加入が条件となります。※ご入居中は、借家人賠償責任保険・個人賠償責任保険が付帯された火災保険へのご加入が必要となります。積水ハウス不動産グループでは、万一の事故の際、グループが連携して迅速に対応できる「シャーメゾンライフＧＵＡＲＤ」（*）へのご加入を推奨しております。*保険契約の取扱代理店は、積水ハウスシャーメゾンＰＭ関西（株）および積水ハウスシャーメゾンパートナーズ（株）となります。／積水ハウスシャーメゾンパートナーズの保証人不要プラン『らくらくパートナー』　に加入が必要です。［新規契約時］事務手数料：３３，０００円（税込）、［毎月］保証料：月額賃料等の２％／諸費用及びその他契約費用は別途打合せ／更新料：新賃料の1ヶ月分

No.000588100303

※消費税は10%として計算しています。※掲載されている図面・写真等は、作成方法や撮影方法・時期などにより実際とは異なる場合があります。※家具や車などは、配置のイメージであり、賃貸物件に付属しておりません（家具家電付き等の表示があるものを除く）。

ポイントがたまる
住んでいるだけでポイントが貯まり、住替え時に家賃が最大3ヶ月分無料に!

らくらくパートナー
気分も手間もお財布も、らくらく。保証人不要のらくらくパートナー

株式会社キョウシン　南森町店
TEL:06-6357-3380
FAX:　06-6357-3395
大阪府大阪市北区天神橋２丁目５－２９－１階
免許番号：大阪府知事（１３）第１９４５７号
所属団体：公益社団法人全日本不動産協会　大阪府本部／公益社団法人近畿地区不動産公正取引協議会

取引形態
仲介