Sha Maison
積水ハウス品質のお部屋を シャーメゾン ショップ Shop

ＪＲ関西本線
東部市場前駅　徒歩8分

モバイルで見る

1LDK
マンション

家賃 **100,000 円**　共益費等 9,000 円

敷金 30,000 円　契約一時金 200,000 円

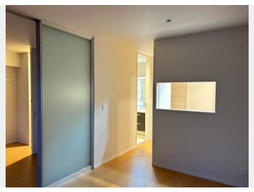

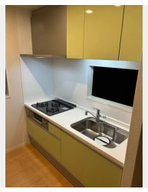

積水ハウスの賃貸住宅　シャーメゾン
Sha Maison

この物件の オススメ ポイント

お部屋探しなら、まずは「シャーメゾン」をチェック！

この物件についている こだわり設備

耐震等級3　高遮音床システム　犬相談可　インターネット無料(WiFi付)
オートロック　防犯カメラ　TVモニター付きインターホン　WIC・納戸
浴室乾燥機　エアコン　対面キッチン　3口コンロ

ＣＡＴＶ／ＢＳ／ＣＳ／インターネット対応／インターネット無料（Ｗｉ－Ｆｉ対応）／ペット相談可（室内中型犬）／オートロック・自動ドア／掲示板／耐震等級３／ゴミ集積場（敷地内）／駐輪場（屋根付き）／高遮音床システム「ＳＨＡＩＤＤ５５」／防犯カメラ／消火器／植栽／ＬＧＢＴＱフレンドリー／高齢者対応可／玄関鍵（①キー②ロック）／玄関鍵（オプナス）／カラーモニタ付ドアホン／システムキッチン／対面キッチン／３口フラットコンロ／エコジョーズ／給湯箇所（浴室・台所・洗面所）／ユニットバス１４１８／２４Ｈ換気システム／浴室乾燥機（暖房乾燥）／洗髪洗面化粧台／洗濯機置場（室内）／トイレ（暖房洗浄便座）／断熱複層ガラス／ＡＰ用フローリング／網戸／バルコニー／ウォークインクローゼット／土間収納／人感センサー付玄関灯／化粧幕板ディスプレイタイプ／スラ

物件名	シャーメゾン　ブランシェ 0301号室
アクセス	ＪＲ関西本線 東部市場前駅 徒歩8分 近鉄南大阪線 北田辺駅 徒歩13分
所在地	大阪府大阪市東住吉区杭全４丁目６番１７号
ランドマーク	-
間取り	1LDK+S(納戸)／洋室6 Ｓ5.1 ＬＤＫ11.3 (帖)
専有面積 / 向き	57.69㎡／東（角部屋）
築年月 / 構造	2017年9月下旬／重量鉄骨・3階-3階建
入居 / 契約期間	2026年11月上旬／2年
駐車場	駐車場空無し

入居諸条件備考

契約一時金は契約時に借主より貸主に支払われ返還されないお金です。／24時間365日緊急時対応受付物件：専用部分内の住まいのトラブルは「シャーメゾンライフＳＵＰＰＯＲＴ２４」（月額１，３２０円税込）にご加入いただきます。／本物件はペット飼育可物件ですが、種類・大きさ・室内での飼育の可否等は問合せ先にご確認下さい。／ご入居にかかる諸費用として、クリーニング特約料（初回契約時） 73,700円（税込），鍵交換費用（初回契約時） 14,300円（税込）が必要です。／火災保険へのご加入が条件となります。※ご入居中は、借家人賠償責任保険・個人賠償責任保険が付帯された火災保険へのご加入が必要となります。積水ハウス不動産グループでは、万一の事故の際、グループが連携して迅速に対応できる「シャーメゾンライフＧＵＡＲＤ」（*）へのご加入を推奨しております。*保険契約の取扱代理店は、積水ハウスシャーメゾンＰＭ関西（株）および積水ハウスシャーメゾンパートナーズ（株）となります。／積水ハウスシャーメゾンパートナーズの保証人不要プラン『らくらくパートナー』　に加入が必要です。［新規契約時］事務手数料：３３，０００円（税込）、［毎月］保証料：月額賃料等の２％／諸費用及びその他契約費用は別途打合せ／更新料：新賃料の1ヶ月分

No.000564700301

※消費税は10%として計算しています。※掲載されている図面・写真等は、作成方法や撮影方法・時期などにより実際とは異なる場合があります。※家具や車などは、配置のイメージであり、賃貸物件に付属しておりません（家具家電付き等の表示があるものを除く）。

ポイントがたまる
住んでいるだけでポイントが貯まり、住替え時に家賃が最大3ヶ月分無料に!

らくらくパートナー
気分も手間もお財布も、らくらく。保証人不要のらくらくパートナー

ＩＳＭ株式会社　針中野店
TEL:06-6769-0023
FAX:　06-6769-0029
大阪府大阪市東住吉区針中野３丁目８－２４
免許番号：大阪府知事（１）第６３７０６
所属団体：（公社）全国宅地建物取引業協会／（公社）近畿地区不動産公正取引協議会加盟

取引形態
仲介