Sha Maison
積水ハウス品質のお部屋を シャーメゾン ショップ Shop

ＪＲ東海道線
塚本駅　徒歩8分

1K
マンション

家賃 **46,000 円**　共益費等 7,000 円

敷金 0 円　契約一時金 0 円

モバイルで見る

契約一時金 0

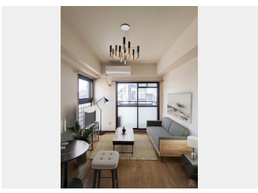

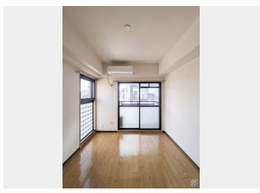

積水ハウスの賃貸住宅 シャーメゾン
Sha Maison

この物件の オススメ ポイント

この物件についている こだわり設備

- エレベーター
- 宅配BOX
- インターネット無料(WiFi付)
- オートロック
- 防犯カメラ
- エアコン
- 給湯設備

共聴アンテナ／エレベーター／ＬＧＢＴＱフレンドリー／高齢者対応可／防犯カメラ／インターネット無料（Ｗｉ－Ｆｉ対応）／インターネット対応／駐輪場（屋根付き）／宅配ＢＯＸ／オートロック／エアコン　１台／バルコニー／インターホン／給湯器／バス・トイレ（セパレイト）／都市ガス

物件名	モダニティ塚本 0301号室
アクセス	ＪＲ東海道線 塚本駅 徒歩8分 ＪＲ東西線 御幣島駅 徒歩17分
所在地	大阪府大阪市西淀川区野里１丁目１１番２３号
ランドマーク	-
間取り	1K／Ｋ3 洋室6 (帖)
専有面積 / 向き	21.12㎡／東（角部屋）
築年月 / 構造	1994年2月上旬／鉄筋コンクリート・3階-5階建
入居 / 契約期間	即時／2年
駐車場	駐車場空無し

入居諸条件備考

24時間365日緊急時対応受付物件：専用部分内の住まいのトラブルは「シャーメゾンライフＳＵＰＰＯＲＴ２４」（月額１，３２０円税込）にご加入いただきます。／ご入居にかかる諸費用として、クリーニング特約料（初回契約時） 33,000円（税込），鍵交換費用（初回契約時） 22,000円（税込）が必要です。／火災保険へのご加入が条件となります。※ご入居中は、借家人賠償責任保険・個人賠償責任保険が付帯された火災保険へのご加入が必要となります。積水ハウス不動産グループでは、万一の事故の際、グループが連携して迅速に対応できる「シャーメゾンライフＧＵＡＲＤ」（*）へのご加入を推奨しております。*保険契約の取扱代理店は、積水ハウスシャーメゾンＰＭ関西（株）および積水ハウスシャーメゾンパートナーズ（株）となります。／積水ハウスシャーメゾンパートナーズの保証人不要プラン『らくらくパートナー』　に加入が必要です。［新規契約時］事務手数料：３３，０００円（税込）、［毎月］保証料：月額賃料等の２％／諸費用及びその他契約費用は別途打合せ／更新料：新賃料の1ヶ月分

No.172801000301

※消費税は10%として計算しています。※掲載されている図面・写真等は、作成方法や撮影方法・時期などにより実際とは異なる場合があります。※家具や車などは、配置のイメージであり、賃貸物件に付属しておりません（家具家電付き等の表示があるものを除く）。

ポイントがたまる
住んでいるだけでポイントが貯まり、住替え時に家賃が最大3ヶ月分無料に!

らくらくパートナー
気分も手間もお財布も、らくらく。保証人不要のらくらくパートナー

有限会社ワン・アップ
TEL:06-6886-2882
FAX:　06-6886-2886
大阪府大阪市淀川区塚本２丁目２３番１０号末広ビル５階
免許番号：大阪府知事（５）第０４８８６７号
所属団体：公益社団法人全日本不動産協会　大阪府本部／公益社団法人近畿地区不動産公正取引協議会

取引形態
仲介