ShaMaison
積水ハウス品質のお部屋を シャーメゾン ショップ Shop

大阪メトロ谷町線
谷町九丁目駅　徒歩4分

1LDK
マンション

家賃 **112,000 円**　　共益費等 9,000 円

敷金 20,000 円　　契約一時金 220,000 円

モバイルで見る



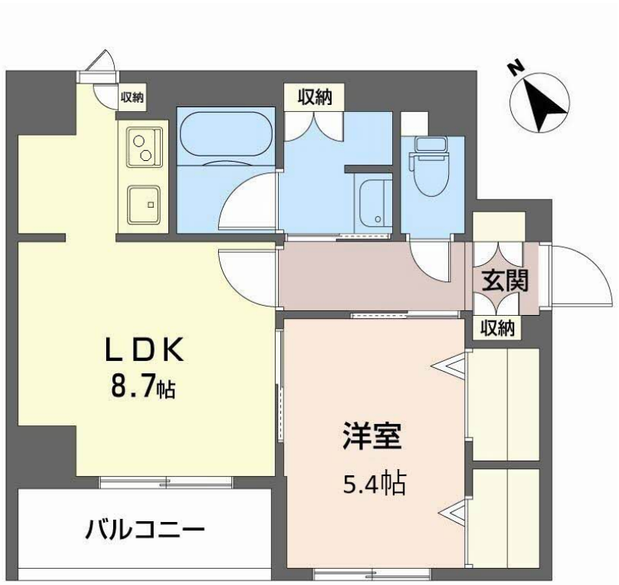

積水ハウスの賃貸住宅　シャーメゾン
ShaMaison

この物件の**オススメポイント**

お部屋探しなら、まずは「シャーメゾン」をチェック！

この物件についている こだわり設備

- エレベーター
- インターネット無料(WiFi付)
- オートロック
- TVモニター付きインターホン
- しゃ熱断熱複層ガラス
- オール電化
- 浴室乾燥機
- エアコン
- IHクッキングヒーター
- コンロ
- 給湯設備
- エコキュート

ＢＳ／ＣＳ／ＣＡＴＶ／光ケーブル対応／エレベーター（カメラ設置）／オートロック・自動ドア／掲示板／オール電化／階段灯／人感センサー付廊下灯／散水栓／ゴミ集積場（敷地内）／駐輪場（屋根付き）／消火器／インターロッキング／造園・植栽／インターネット対応／インターネット無料（Ｗｉ－Ｆｉ対応）／ＬＧＢＴＱフレンドリー／高齢者対応可／玄関鍵（①キー②ロック）／玄関鍵（ディンプルキー）／カラーモニタ付ドアホン／システムキッチン／独立キッチン／２口ＩＨクッキングヒーター／エコキュート／給湯箇所（浴室・台所・洗面所）／バス・トイレ（セパレイト）／浴室乾燥機（暖房乾燥）／洗髪洗面化粧台／洗濯防水パン／トイレ（暖房洗浄便座）／エアコン　１台／Low-E複層ガラス／フローリング／バルコニー／洗面所独立

物件名	クレスティーク上町台 0503号室
アクセス	大阪メトロ谷町線 谷町九丁目駅 徒歩4分 近鉄難波線 大阪上本町駅 徒歩6分
所在地	大阪府大阪市天王寺区生玉前町３番３号
ランドマーク	-
間取り	1LDK／洋室5.4 ＬＤＫ8.7 (帖)
専有面積 / 向き	40.78㎡／南（角部屋）
築年月 / 構造	2013年9月下旬／鉄筋コンクリート・5階-10階建
入居 / 契約期間	2027年1月中旬／2年
駐車場	駐車場なし

入居諸条件備考

契約一時金は契約時に借主より貸主に支払われ返還されないお金です。／24時間365日緊急時対応受付物件：専用部分内の住まいのトラブルは「シャーメゾンライフＳＵＰＰＯＲＴ２４」（月額１，３２０円税込）にご加入いただきます。／ご入居にかかる諸費用として、クリーニング特約料（初回契約時） 59,400円（税込），鍵交換費用（初回契約時） 38,500円（税込）が必要です。／火災保険へのご加入が条件となります。※ご入居中は、借家人賠償責任保険・個人賠償責任保険が付帯された火災保険へのご加入が必要となります。積水ハウス不動産グループでは、万一の事故の際、グループが連携して迅速に対応できる「シャーメゾンライフＧＵＡＲＤ」（*）へのご加入を推奨しております。*保険契約の取扱代理店は、積水ハウスシャーメゾンＰＭ関西（株）および積水ハウスシャーメゾンパートナーズ（株）となります。／積水ハウスシャーメゾンパートナーズの保証人不要プラン『らくらくパートナー』　に加入が必要です。［新規契約時］事務手数料：３３，０００円（税込）、［毎月］保証料：月額賃料等の２％／諸費用及びその他契約費用は別途打合せ／駐輪は自転車１台のみ（２ＬＤＫタイプは２台まで）可（位置指定・サイズ制限有）／原付・バイクは駐輪不可／更新料：新賃料の1ヶ月分

No.000247100503

※消費税は10%として計算しています。※掲載されている図面・写真等は、作成方法や撮影方法・時期などにより実際とは異なる場合があります。※家具や車などは、配置のイメージであり、賃貸物件に付属しておりません（家具家電付き等の表示があるものを除く）。

ポイントがたまる
住んでいるだけでポイントが貯まり、住替え時に家賃が最大3ヶ月分無料に!

らくらくパートナー
気分も手間もお財布も、らくらく。保証人不要のらくらくパートナー

ツインホーム株式会社　谷町店
TEL:06-6940-5200
FAX:　06-6940-5202
大阪府大阪市中央区内本町１丁目１－８
免許番号：大阪府知事（６）４６７０４号
所属団体：公益社団法人全日本不動産協会　大阪府本部／公益社団法人近畿地区不動産公正取引協議会

取引形態
仲介