ShaMaison
積水ハウス品質のお部屋を シャーメゾン ショップ Shop

ＪＲ大阪環状線
野田駅　徒歩11分

1LDK
マンション

家賃 **110,000 円**　　共益費等 7,500 円

敷金 20,000 円　　契約一時金 250,000 円

モバイルで見る

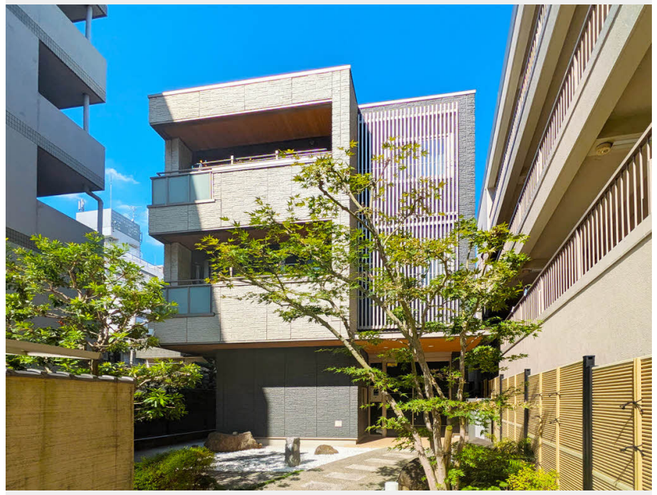









積水ハウスの賃貸住宅　シャーメゾン
ShaMaison

この物件のオススメポイント

野田駅徒歩11分、最上階の1LDK。ウォークインクローゼットや浴室乾燥機で快適な暮らしを。

この物件についている こだわり設備

- 高遮音床システム
- シャーメゾンガーデンズ
- 宅配BOX
- インターネット無料(WiFi付)
- オートロック
- 防犯カメラ
- TVモニター付きインターホン
- WIC・納戸
- 浴室乾燥機
- 追い焚き給湯
- エアコン
- 対面キッチン

ＢＳ／ＣＳ／ＣＡＴＶ（ｅｏ光ＴＶ）／オートロック／散水栓／屋外共用水栓／ゴミ集積場（敷地内）／駐輪場（屋根付き）／高遮音床システム「ＳＨＡＩＤＤ５５」／消火器／シャーメゾンガーデンズ／防犯カメラ／宅配ＢＯＸ／インターネット対応／インターネット無料（Ｗｉ－Ｆｉ対応）／ＬＧＢＴＱフレンドリー／高齢者対応可／玄関鍵（①キー②ロック）／玄関鍵（ディンプルキー）／カラーモニタ付ドアホン／マルチメディア配管有／電話配管有／システムキッチン／対面キッチン／３口ガスコンロ／３口フラットコンロ／エコジョーズ／給湯箇所（浴室・台所・洗面所）／バス・トイレ（セパレイト）／２４Ｈ換気システム／浴室乾燥機（暖房乾燥）／洗濯機置場（室内）／物干し／トイレ（暖房洗浄便座）／エアコン／クーラースリーブ有／断熱複層ガラス／フローリング／バルコ

物件名	グランメゾン　レイラ 0302号室
アクセス	ＪＲ大阪環状線 野田駅 徒歩11分 ＪＲ大阪環状線 西九条駅 徒歩10分
所在地	大阪府大阪市福島区吉野５丁目７－８
ランドマーク	-
間取り	1LDK／洋室6.9 ＬＤＫ11.8 (帖)
専有面積 / 向き	47.72㎡／東
築年月 / 構造	2014年3月下旬／重量鉄骨・3階-3階建
入居 / 契約期間	2027年1月中旬／2年
駐車場	駐車場なし

入居諸条件備考

契約一時金は契約時に借主より貸主に支払われ返還されないお金です。／24時間365日緊急時対応受付物件：専用部分内の住まいのトラブルは「シャーメゾンライフＳＵＰＰＯＲＴ２４」（月額１，３２０円税込）にご加入いただきます。／ご入居にかかる諸費用として、クリーニング特約料（初回契約時） 62,700円（税込），鍵交換費用（初回契約時） 22,000円（税込）が必要です。／火災保険へのご加入が条件となります。※ご入居中は、借家人賠償責任保険・個人賠償責任保険が付帯された火災保険へのご加入が必要となります。積水ハウス不動産グループでは、万一の事故の際、グループが連携して迅速に対応できる「シャーメゾンライフＧＵＡＲＤ」（*）へのご加入を推奨しております。*保険契約の取扱代理店は、積水ハウスシャーメゾンＰＭ関西（株）および積水ハウスシャーメゾンパートナーズ（株）となります。／積水ハウスシャーメゾンパートナーズの保証人不要プラン『らくらくパートナー』　に加入が必要です。［新規契約時］事務手数料：３３，０００円（税込）、［毎月］保証料：月額賃料等の２％／諸費用及びその他契約費用は別途打合せ／更新料：新賃料の1ヶ月分

No.000334200302

※消費税は10%として計算しています。※掲載されている図面・写真等は、作成方法や撮影方法・時期などにより実際とは異なる場合があります。※家具や車などは、配置のイメージであり、賃貸物件に付属しておりません（家具家電付き等の表示があるものを除く）。

ポイントがたまる
住んでいるだけでポイントが貯まり、住替え時に家賃が最大3ヶ月分無料に!

らくらくパートナー
気分も手間もお財布も、らくらく。保証人不要のらくらくパートナー

株式会社成都不動産　福島店
TEL:06-6452-7575
FAX:　06-6452-7576
大阪府大阪市福島区福島７丁目１４番１７号
免許番号：大阪府知事（６）第０４５９４６号
所属団体：公益社団法人全日本不動産協会　大阪府本部／公益社団法人近畿地区不動産公正取引協議会

取引形態
仲介