Sha Maison
積水ハウス品質のお部屋を シャーメゾン ショップ Shop

大阪メトロ谷町線
都島駅　徒歩5分

モバイルで見る

**1LDK**
**マンション**

家賃 **110,000 円**　共益費等 8,000 円

敷金 30,000 円　契約一時金 300,000 円

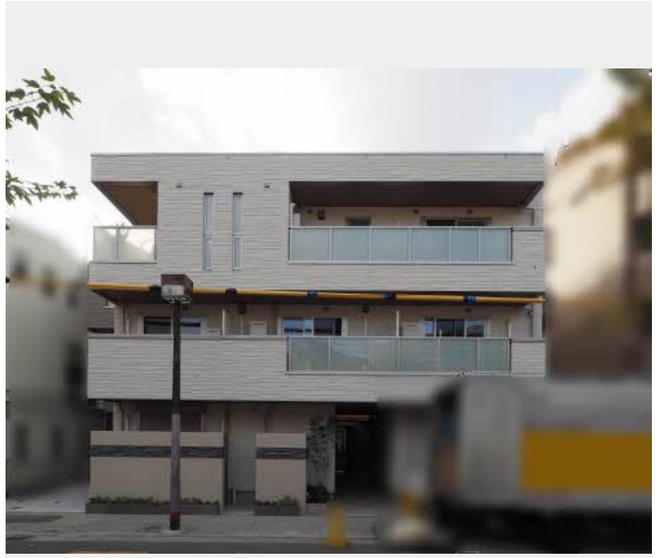

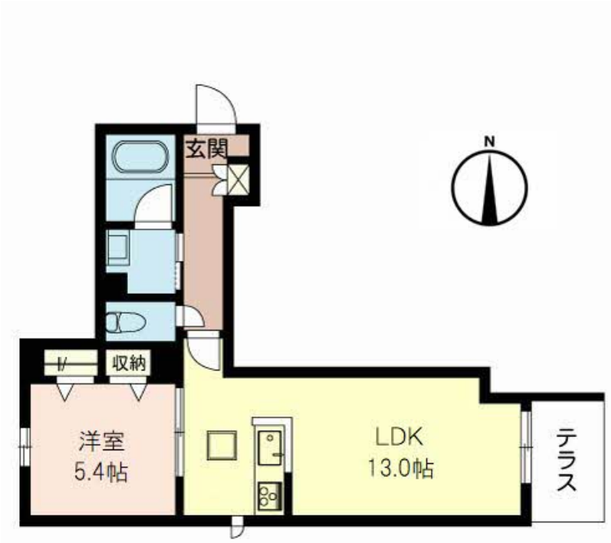


積水ハウスの賃貸住宅　シャーメゾン
Sha Maison

この物件のオススメポイント

お部屋探しなら、まずは「シャーメゾン」をチェック！

## この物件についている こだわり設備

- 高遮音床システム
- 犬/猫相談可
- 屋内共用廊下タイプ
- 宅配BOX
- インターネット無料(WiFi付)
- オートロック
- 防犯カメラ
- 電動シャッター
- TVモニター付きインターホン
- 専用庭
- 浴室乾燥機
- 追い焚き給湯

ＣＡＴＶ（ｅｏ光ＴＶ）／インターネット対応／インターネット無料（Ｗｉ－Ｆｉ対応）／ペット相談可（犬・猫可）／オートロック・自動ドア／ホテルライク／散水栓／ゴミ集積場（敷地内）／駐輪場（屋根付き）／高遮音床システム「ＳＨＡＩＤＤ５５」／防犯カメラ／消火器／植栽／外灯／ＬＧＢＴＱフレンドリー／高齢者対応可／宅配ＢＯＸ／玄関鍵（①キー②ロック）／玄関鍵（オプナス）／カラーモニタ付ドアホン／マルチメディア配管有／電話配管有／システムキッチン／対面キッチン／３口ガスコンロ／給湯器（追焚機能付）／エコジョーズ／給湯箇所（浴室・台所・洗面所）／バス・トイレ（セパレイト）／ユニットバス１３１８／２４Ｈ換気システム／浴室乾燥機（暖房乾燥）／洗濯機置場（室内）／物干し／トイレ（暖房洗浄便座）／エアコン　１台／クーラースリーブ有／エアコ

| | | | |
|---|---|---|---|
| 物件名 | Ｂｒｉｌｌｉｏ　善源寺 0102号室 | 間取り | 1LDK／洋室5.4 ＬＤＫ13 (帖) |
| アクセス | 大阪メトロ谷町線 都島駅 徒歩5分<br>ＪＲ大阪環状線 桜ノ宮駅 徒歩8分 | 専有面積 / 向き | 43.82㎡／東 |
| 所在地 | 大阪府大阪市都島区善源寺町１丁目３番１３号 | 築年月 / 構造 | 2018年11月下旬／重量鉄骨・1階-3階建 |
| | | 入居 / 契約期間 | 2026年12月上旬／2年 |
| ランドマーク | - | 駐車場 | 駐車場空無し |

**入居諸条件備考**

契約一時金は契約時に借主より貸主に支払われ返還されないお金です。／24時間365日緊急時対応受付物件：専用部分内の住まいのトラブルは「シャーメゾンライフＳＵＰＰＯＲＴ２４」（月額１，３２０円税込）にご加入いただきます。／本物件はペット飼育可物件ですが、種類・大きさ・室内での飼育の可否等は問合せ先にご確認下さい。／ご入居にかかる諸費用として、クリーニング特約料（初回契約時） 58,000円（税込），鍵交換費用（初回契約時） 22,000円（税込）が必要です。／火災保険へのご加入が条件となります。※ご入居中は、借家人賠償責任保険・個人賠償責任保険が付帯された火災保険へのご加入が必要となります。積水ハウス不動産グループでは、万一の事故の際、グループが連携して迅速に対応できる「シャーメゾンライフＧＵＡＲＤ」（*）へのご加入を推奨しております。*保険契約の取扱代理店は、積水ハウスシャーメゾンＰＭ関西（株）および積水ハウスシャーメゾンパートナーズ（株）となります。／積水ハウスシャーメゾンパートナーズの保証人不要プラン『らくらくパートナー』　に加入が必要です。［新規契約時］事務手数料：３３，０００円（税込）、［毎月］保証料：月額賃料等の２％／諸費用及びその他契約費用は別途打合せ／更新料：新賃料の1ヶ月分

No.000636300102

※消費税は10%として計算しています。※掲載されている図面・写真等は、作成方法や撮影方法・時期などにより実際とは異なる場合があります。※家具や車などは、配置のイメージであり、賃貸物件に付属しておりません（家具家電付き等の表示があるものを除く）。


**ポイントがたまる**
住んでいるだけでポイントが貯まり、住替え時に家賃が最大3ヶ月分無料に!

**らくらくパートナー**
気分も手間もお財布も、らくらく。保証人不要のらくらくパートナー



**株式会社キョウシン　南森町店**
TEL:06-6357-3380
FAX:　06-6357-3395
大阪府大阪市北区天神橋２丁目５－２９－１階
免許番号：大阪府知事（１３）第１９４５７号
所属団体：公益社団法人全日本不動産協会　大阪府本部／公益社団法人近畿地区不動産公正取引協議会


取引形態
仲介