Sha Maison
積水ハウス品質のお部屋を シャーメゾン ショップ Shop

大分交通バス
バス かなりや公園前 下車　徒歩2分

モバイルで見る

3LDK
メゾネット

家賃 **88,000 円**　共益費等 3,500 円

敷金 0 ヶ月　礼金 1 ヶ月

駐車場 無料

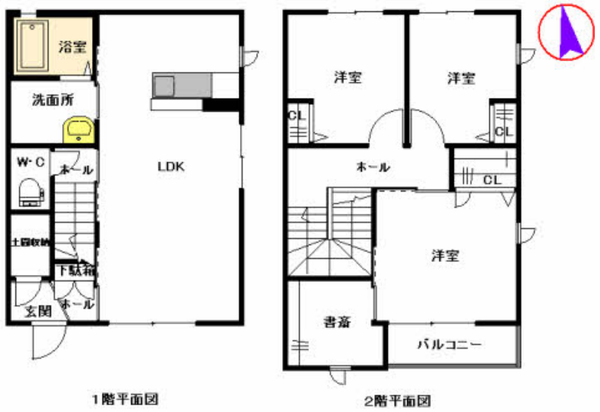

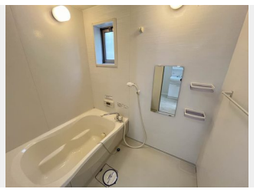

積水ハウスの賃貸住宅 シャーメゾン
Sha Maison

この物件のオススメポイント

駐車場２台付☆大分西中学校まで４０m徒歩１分、かなりや児童公園まで７０m徒歩１分、ＪＲ西大分駅まで１７００m徒歩２２分の立地です。オール電化物件☆エアコン・温水洗浄便座・ＴＶモニタ・・・

この物件についている こだわり設備

- しゃ熱断熱複層ガラス
- TVモニター付きインターホン
- 対面キッチン
- コンロ
- IHクッキングヒーター
- オール電化
- 給湯設備
- エコキュート
- 洗髪洗面台
- 温水洗浄便座
- エアコン
- 専用庭

駐車場あり／マルチメディア配管有／２４Ｈ換気システム／ＣＡＴＶ／地デジ対応（ＣＡＴＶ対応）／オール電化／ＬＧＢＴＱフレンドリー／高齢者対応可／玄関鍵（①キー②ロック）／トイレ／電気温水器／エコキュート／対面キッチン／風呂／ＩＨクッキングヒーター／洗髪洗面化粧台／モニタ付ドアホン／トイレ（暖房洗浄便座）／しゃ熱断熱複層ガラス／バルコニー／専用庭／下駄箱／バス・トイレ（セパレイト）／洗濯機置場（室内）／エアコン

物件名	シャーメゾン高崎　＊ A0101号室
アクセス	バス、かなりや公園前 バス停 徒歩2分
所在地	大分県大分市高崎２丁目
ランドマーク	●大分西中学校／距離80m
間取り	3LDK+S(納戸)／ＬＤＫ14 洋室5.5 洋室5 洋室4.6 Ｓ2.4 (帖)
専有面積 / 向き	76.83㎡／南
築年月 / 構造	2011年9月中旬／軽量鉄骨・1階-2階建
入居 / 契約期間	即時／2年
駐車場	駐車場2台無料／舗装白線引

入居諸条件備考

シャーメゾンライフＳＵＰＰＯＲＴ２４（月額880円税込）にご加入いただきます。／ご入居にかかる諸費用として、クリーニング特約料 100,320円（税込）が必要です。／火災保険へのご加入が条件となります。※ご入居中は、借家人賠償責任保険・個人賠償責任保険が付帯された火災保険へのご加入が必要となります。積水ハウス不動産グループでは、万一の事故の際、グループが連携して迅速に対応できる「シャーメゾンライフＧＵＡＲＤ」（*）へのご加入を推奨しております。*保険契約の取扱代理店は、積水ハウス不動産九州（株）および積水ハウス不動産パートナーズ（株）となります。／積水ハウス不動産パートナーズの保証人不要プラン『らくらくパートナー』　に加入が必要です。［新規契約時］事務手数料：３３，０００円（税込）、［毎月］保証料：月額賃料等の２％／諸費用及び、契約に要する費用は別途打合せ／更新料：20,000円

※消費税は10%として計算しています。※掲載されている図面・写真等は、作成方法や撮影方法・時期などにより実際とは異なる場合があります。※家具や車などは、配置のイメージであり、賃貸物件に付属しておりません（家具家電付き等の表示があるものを除く）。

ポイントがたまる
住んでいるだけでポイントが貯まり、住替え時に家賃が最大3ヶ月分無料に!

らくらくパートナー
気分も手間もお財布も、らくらく。保証人不要のらくらくパートナー

株式会社別大興産　大分中央営業所
TEL:097-573-7600
FAX:　097-573-4600
大分県大分市都町４丁目１－３
免許番号：国土交通大臣免許　（０２）第００８７２２号
所属団体：（公社）大分県宅地建物取引業協会／（一社）九州不動産公正取引協議会

取引形態
仲介