Sha Maison
積水ハウス品質のお部屋を シャーメゾン ショップ Shop

ＪＲ久大本線
古国府駅　距離0.8km

2LDK
アパート

家賃 **80,000 円**　共益費等 3,500 円

敷金 0 ヶ月　礼金 1 ヶ月

モバイルで見る

駐車場 無料

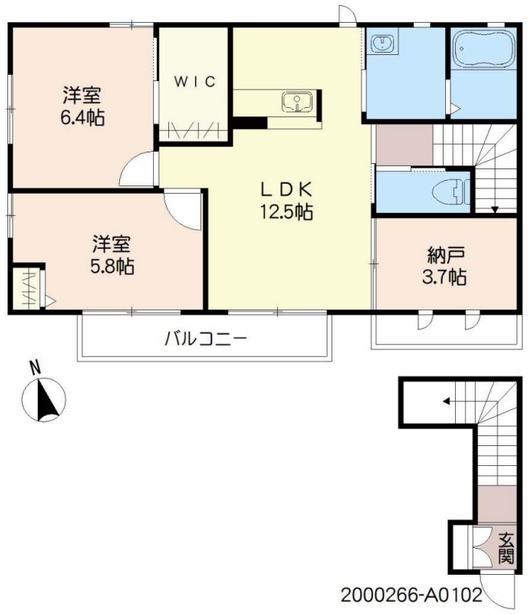

積水ハウスの賃貸住宅 シャーメゾン
Sha Maison

この物件の オススメ ポイント

この物件についている こだわり設備

- TVモニター付きインターホン
- WIC・納戸
- しゃ熱断熱複層ガラス
- オール電化
- 駐車場無料
- エアコン
- 対面キッチン
- IHクッキングヒーター
- コンロ
- 給湯設備
- エコキュート
- 洗髪洗面台

駐車場あり／マルチメディア配管有／２４Ｈ換気システム／ＣＡＴＶ／地デジ対応（ＣＡＴＶ対応）／オール電化／駐輪場（屋根付き）／ＬＧＢＴＱフレンドリー／高齢者対応可／エコキュート／対面キッチン／ＩＨクッキングヒーター／洗髪洗面化粧台／モニタ付ドアホン／トイレ（暖房洗浄便座）／Low-E複層ガラス／ウォークインクローゼット／バス・トイレ（セパレイト）／洗濯機置場（室内）／エアコン

物件名	アバンサール A0102号室
アクセス	ＪＲ久大本線 古国府駅 距離0.8km
所在地	大分県大分市南太平寺４丁目
ランドマーク	●大分県立上野丘高等学校／距離1200m
間取り	2LDK+S(納戸)／ＬＤＫ12.5 洋室6.4 洋室5.8 Ｓ3.7(帖)
専有面積 / 向き	69.81㎡／南
築年月 / 構造	2011年1月下旬／軽量鉄骨・2階-2階建
入居 / 契約期間	2026年11月中旬／2年
駐車場	駐車場2台無料／舗装白線引

入居諸条件備考

内覧・契約については、貸主の指定する仲介業者を介して行いますので、所定の仲介手数料が必要となります。／シャーメゾンライフＳＵＰＰＯＲＴ２４（月額１，３２０円税込）にご加入いただきます。／ご入居にかかる諸費用として、鍵交換費用（初回契約時） 19,800円（税込），クリーニング特約料 99,000円（税込），町内会費毎月 400円が必要です。／火災保険へのご加入が条件となります。※ご入居中は、借家人賠償責任保険・個人賠償責任保険が付帯された火災保険へのご加入が必要となります。積水ハウス不動産グループでは、万一の事故の際、グループが連携して迅速に対応できる「シャーメゾンライフＧＵＡＲＤ」（*）へのご加入を推奨しております。*保険契約の取扱代理店は、積水ハウスシャーメゾンＰＭ九州（株）および積水ハウスシャーメゾンパートナーズ（株）となります。／積水ハウスシャーメゾンパートナーズの保証人不要プラン『らくらくパートナー』 に加入が必要です。［新規契約時］事務手数料：３３，０００円（税込）、［毎月］保証料：月額賃料等の２％／諸費用及びその他契約費用は別途打合せ／法人契約礼金＋１ヶ月。／更新料：新賃料の1ヶ月分

No.2000266

※消費税は10%として計算しています。※掲載されている図面・写真等は、作成方法や撮影方法・時期などにより実際とは異なる場合があります。※家具や車などは、配置のイメージであり、賃貸物件に付属しておりません（家具家電付き等の表示があるものを除く）。

ポイントがたまる
住んでいるだけでポイントが貯まり、住替え時に家賃が最大3ヶ月分無料に!

らくらくパートナー
気分も手間もお財布も、らくらく。保証人不要のらくらくパートナー

積水ハウスシャーメゾンＰＭ九州株式会社九州北（大分ＯＦ
TEL:097-573-7660
FAX:　097-573-7670
大分県大分市中島西２丁目１－３　大分ファーストビル１階
免許番号：国土交通大臣（１２）第２８８０号

取引形態
貸主