ShaMaison
積水ハウス品質のお部屋を シャーメゾン ショップ Shop

近鉄大阪線

五位堂駅　バス5分　西真美３丁目 バス停 徒歩1分

モバイルで見る

2LDK
マンション

家賃 **85,000 円**　　共益費等 9,000 円

敷金 20,000 円　　契約一時金 150,000 円



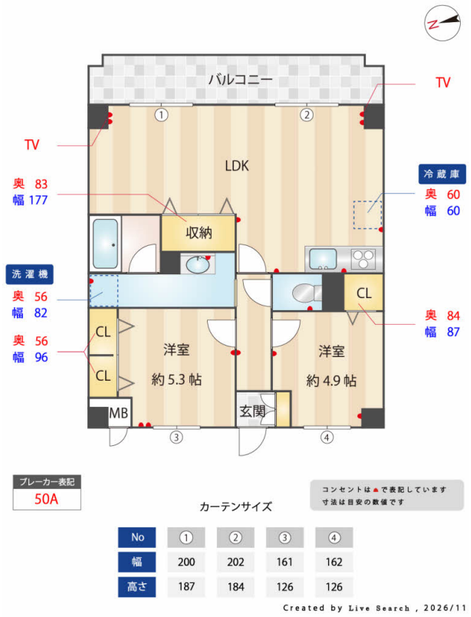



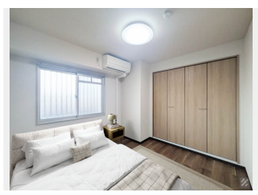



この物件の**オススメポイント**

お部屋探しなら、まずは「シャーメゾン」をチェック！

この物件についている こだわり設備

- エレベーター
- インターネット無料(WiFi付)
- オートロック
- 全居室エアコン付
- 追い焚き給湯
- 給湯設備
- 洗髪洗面台

ＣＡＴＶ／フレッツ光／共用玄関ドア／オートロック／エレベーター／掲示板／駐輪場（屋根付き）／外灯／ゴミ集積場（敷地内）／消火器／インターネット対応／インターネット無料（Ｗｉ－Ｆｉ対応）／ＬＧＢＴＱフレンドリー／高齢者対応可／バルコニー／クーラースリーブ有／給湯器（追焚機能付）／給湯器（ガス）／洗髪洗面化粧台／インターホン／バス・トイレ（セパレイト）／洗面所独立／全居室エアコン付／システムキッチン／照明器具／都市ガス

物件名	サニーコート西真美 0304号室
アクセス	近鉄大阪線 五位堂駅 バス5分、西真美３丁目 バス停 徒歩1分
所在地	奈良県香芝市西真美１丁目５－１
ランドマーク	-
間取り	2LDK／ＬＤＫ16.2 洋室5.3 洋室4.9 (帖)
専有面積 / 向き	60.09㎡／南東
築年月 / 構造	1992年8月下旬／鉄筋コンクリート・3階-6階建
入居 / 契約期間	即時／2年
駐車場	駐車場空無し

入居諸条件備考

内覧・契約については、貸主の指定する仲介業者を介して行いますので、所定の仲介手数料が必要となります。／契約一時金は契約時に借主より貸主に支払われ返還されないお金です。／24時間365日緊急時対応受付物件：専用部分内の住まいのトラブルは「シャーメゾンライフＳＵＰＰＯＲＴ２４」（月額１，３２０円税込）にご加入いただきます。／ご入居にかかる諸費用として、クリーニング特約料（初回契約時） 44,000円（税込），鍵交換費用（初回契約時） 22,000円（税込）が必要です。／火災保険へのご加入が条件となります。※ご入居中は、借家人賠償責任保険・個人賠償責任保険が付帯された火災保険へのご加入が必要となります。積水ハウス不動産グループでは、万一の事故の際、グループが連携して迅速に対応できる「シャーメゾンライフＧＵＡＲＤ」（*）へのご加入を推奨しております。*保険契約の取扱代理店は、積水ハウスシャーメゾンＰＭ関西（株）および積水ハウスシャーメゾンパートナーズ（株）となります。／積水ハウスシャーメゾンパートナーズの保証人不要プラン『らくらくパートナー』　に加入が必要です。［新規契約時］事務手数料：３３，０００円（税込）、［毎月］保証料：月額賃料等の２％／諸費用及びその他契約費用は別途打合せ／更新料：新賃料の1ヶ月分

No.360309000304

※消費税は10%として計算しています。※掲載されている図面・写真等は、作成方法や撮影方法・時期などにより実際とは異なる場合があります。※家具や車などは、配置のイメージであり、賃貸物件に付属しておりません（家具家電付き等の表示があるものを除く）。

ポイントがたまる
住んでいるだけでポイントが貯まり、住替え時に家賃が最大3ヶ月分無料に!

らくらくパートナー
気分も手間もお財布も、らくらく。保証人不要のらくらくパートナー

積水ハウスシャーメゾンＰＭ関西株式会社　奈良賃貸営業所
TEL:0742-52-2300
FAX:　0742-52-2301
奈良県奈良市西大寺南町４－１ＪＨＳ西大寺ビル２階
免許番号：国土交通大臣（１）第１０７７９号
所属団体：（公社）首都圏不動産公正取引協議会／（公財）日本賃貸住宅管理協会

取引形態
貸主