ShaMaison
積水ハウス品質のお部屋を シャーメゾン ショップ Shop

近鉄橿原線
尼ヶ辻駅　徒歩12分

2LDK
アパート

家賃 **77,000 円**　　共益費等 4,000 円

敷金 10,000 円　　契約一時金 110,000 円

モバイルで見る









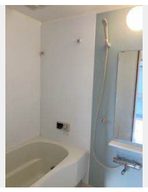

積水ハウスの賃貸住宅　シャーメゾン
ShaMaison

この物件の**オススメポイント**

お部屋探しなら、まずは「シャーメゾン」をチェック！

この物件についている こだわり設備

- インターネット無料(WiFi付)
- 防犯カメラ
- 防犯ガラス
- TVモニター付きインターホン
- 浴室乾燥機
- 追い焚き給湯
- 対面キッチン
- 給湯設備
- 洗髪洗面台
- 温水洗浄便座

駐車場あり／駐輪場（屋根付き）／防音（２Ｆ床ＡＬＣ板）／ＬＧＢＴＱフレンドリー／高齢者対応可／インターネット対応／インターネット無料（Ｗｉ－Ｆｉ対応）／防犯カメラ／玄関鍵（ディンプルキー）／給湯箇所（浴室・台所・洗面所）／モニタ付ドアホン／カラーモニタ付ドアホン／電話配管有／対面キッチン／給湯器（追焚機能付）／２４Ｈ換気システム／浴室乾燥機（暖房乾燥）／洗髪洗面化粧台／物干し／トイレ（暖房洗浄便座）／クーラースリーブ有／防犯ガラス（合せガラス）／網戸／雨戸（シャッタータイプ）／バルコニー／玄関クローゼット／ＴＶ端子／火災警報器（煙感知式）／火災警報器（熱感知式）／バス・トイレ（セパレイト）／洗面所独立

物件名	ディアスＤ 0203号室
アクセス	近鉄橿原線 尼ヶ辻駅 徒歩12分
所在地	奈良県奈良市平松３丁目１－１１
ランドマーク	-
間取り	2LDK／ＬＤＫ14.8 洋室6.4 洋室5.5 (帖)
専有面積 / 向き	69.94㎡／東（角部屋）
築年月 / 構造	2009年12月中旬／軽量鉄骨・2階-2階建
入居 / 契約期間	2027年1月下旬／2年
駐車場	駐車場空有り／月5500円

入居諸条件備考

契約一時金は契約時に借主より貸主に支払われ返還されないお金です。／24時間365日緊急時対応受付物件：専用部分内の住まいのトラブルは「シャーメゾンライフＳＵＰＰＯＲＴ２４」（月額１，３２０円税込）にご加入いただきます。／ご入居にかかる諸費用として、クリーニング特約料（初回契約時） 66,000円（税込），鍵交換費用（初回契約時） 22,000円（税込）が必要です。／火災保険へのご加入が条件となります。※ご入居中は、借家人賠償責任保険・個人賠償責任保険が付帯された火災保険へのご加入が必要となります。積水ハウス不動産グループでは、万一の事故の際、グループが連携して迅速に対応できる「シャーメゾンライフＧＵＡＲＤ」（*）へのご加入を推奨しております。*保険契約の取扱代理店は、積水ハウスシャーメゾンＰＭ関西（株）および積水ハウスシャーメゾンパートナーズ（株）となります。／積水ハウスシャーメゾンパートナーズの保証人不要プラン『らくらくパートナー』 に加入が必要です。［新規契約時］事務手数料：３３，０００円（税込）、［毎月］保証料：月額賃料等の２％／諸費用及びその他契約費用は別途打合せ／更新料：新賃料の1ヶ月分

No.000024500203

※消費税は10%として計算しています。※掲載されている図面・写真等は、作成方法や撮影方法・時期などにより実際とは異なる場合があります。※家具や車などは、配置のイメージであり、賃貸物件に付属しておりません（家具家電付き等の表示があるものを除く）。

ポイントがたまる
住んでいるだけでポイントが貯まり、住替え時に家賃が最大3ヶ月分無料に!

らくらくパートナー
気分も手間もお財布も、らくらく。保証人不要のらくらくパートナー

株式会社丸和不動産　西大寺店
TEL:0742-33-0011
FAX:　0742-33-0533
奈良県奈良市西大寺本町１－６
免許番号：奈良県知事（１５）第６３号
所属団体：公益社団法人奈良県宅地建物取引業協会／公益社団法人近畿地区不動産公正取引協議会

取引形態
仲介