Sha Maison
積水ハウス品質のお部屋を シャーメゾン ショップ Shop

長崎自動車バス
バス 小島田 下車　徒歩4分

モバイルで見る

1LDK
アパート

家賃 **90,000 円**　共益費等 **4,500 円**

敷金 **0 ヶ月**　礼金 **1 ヶ月**

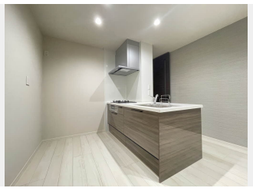

積水ハウスの賃貸住宅 シャーメゾン
Sha Maison

この物件のオススメポイント

ＺＥＨ（ゼロ・エネルギー・ハウス）認定物件♪

この物件についている こだわり設備

- ZEH
- 太陽光発電
- 高遮音床システム
- 犬/猫相談可
- 屋内共用廊下タイプ
- 宅配BOX
- IOT対応
- スマートロック
- インターネット無料(WiFi付)
- U-NEXT見放題
- オートロック
- 防犯カメラ

駐車場あり／ペット相談可（犬・猫可）／インターネット無料（Ｗｉ－Ｆｉ対応）／動画視聴サービス／太陽光発電／ＺＥＨ（ﾈｯﾄ･ｾﾞﾛ･ｴﾈﾙｷﾞｰ･ﾊｳｽ）／ホテルライク／２４Ｈ換気システム／オートロック／共用玄関ドア／高遮音床システム「ＳＨＡＩＤＤ５５」／ゴミ集積場（敷地内）／駐輪場（屋根付き）／防犯カメラ／ＬＧＢＴＱフレンドリー／宅配ＢＯＸ／ＢＳ／高齢者対応可／スマートロック／カラーモニタ付ドアホン／対面キッチン／３口コンロ／給湯器（追焚機能付）／エコジョーズ／給湯箇所（浴室・台所・洗面所）／バス・トイレ（セパレイト）／風呂／浴室乾燥機（暖房乾燥）／洗髪洗面化粧台／室内物干し／洗濯機置場（室内）／トイレ（暖房洗浄便座）／エアコン／Low-E複層ガラス／防犯ガラス（合せガラス）／雨戸（シャッタータイプ）／ウォークインクローゼット／下駄箱／人感セン

物件名	シャーメゾン　ラヴニーナ　セカンド A0103号室	間取り	1LDK／洋室6.5 ＬＤＫ13.9 (帖)
アクセス	バス、小島田 バス停 徒歩4分 バス、溝川 バス停 徒歩4分	専有面積 / 向き	57.01㎡／南
所在地	長崎県西彼杵郡時津町浜田郷	築年月 / 構造	2025年1月中旬／軽量鉄骨・1階-2階建
		入居 / 契約期間	即時／2年
ランドマーク	●イオン時津ショッピングセンター／距離400m	駐車場	駐車場空有り／舗装白線引／月4400円

入居諸条件備考

内覧・契約については、貸主の指定する仲介業者を介して行いますので、所定の仲介手数料が必要となります。／シャーメゾンライフＳＵＰＰＯＲＴ２４（月額１，３２０円税込）にご加入いただきます。／ご入居にかかる諸費用として、スマートロック設定費用16,500円（税込），クリーニング特約料 104,000円（税込），町内会費毎月 600円が必要です。／火災保険へのご加入が条件となります。※ご入居中は、借家人賠償責任保険・個人賠償責任保険が付帯された火災保険へのご加入が必要となります。積水ハウス不動産グループでは、万一の事故の際、グループが連携して迅速に対応できる「シャーメゾンライフＧＵＡＲＤ」（*）へのご加入を推奨しております。*保険契約の取扱代理店は、積水ハウスシャーメゾンＰＭ九州（株）および積水ハウスシャーメゾンパートナーズ（株）となります。／積水ハウスシャーメゾンパートナーズの保証人不要プラン『らくらくパートナー』 に加入が必要です。［新規契約時］事務手数料：３３，０００円（税込）、［毎月］保証料：月額賃料等の２％／諸費用及びその他契約費用は別途打合せ／部屋に付帯する駐車場１台（月額４，４００円）を同一期間ご契約頂きます。／更新料：新賃料の1ヶ月分

No.2005213

※消費税は10%として計算しています。※掲載されている図面・写真等は、作成方法や撮影方法・時期などにより実際とは異なる場合があります。※家具や車などは、配置のイメージであり、賃貸物件に付属しておりません（家具家電付き等の表示があるものを除く）。

ポイントがたまる
住んでいるだけでポイントが貯まり、住替え時に家賃が最大3ヶ月分無料に!

らくらくパートナー
気分も手間もお財布も、らくらく。保証人不要のらくらくパートナー

積水ハウスシャーメゾンＰＭ九州株式会社九州西（長崎ＯＦ
TEL:095-829-0406
FAX:　095-829-0439
長崎県長崎市西坂町２－３　長崎駅前第一生命ビルディング２階
免許番号：国土交通大臣（１２）第２８８０号

取引形態
貸主