Sha Maison
積水ハウス品質のお部屋を シャーメゾン ショップ Shop

長崎自動車バス
バス 道開 下車　徒歩2分

モバイルで見る

**2LDK**
**アパート**

家賃 **55,000 円**　共益費等 3,500 円

敷金 0 円　礼金 1 ヶ月

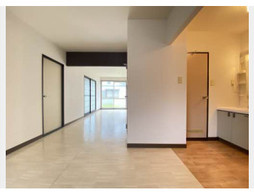

積水ハウスの賃貸住宅 シャーメゾン
Sha Maison

この物件の オススメ ポイント

## この物件についている こだわり設備

- 犬/猫相談可
- TVモニター付き インターホン
- 専用庭
- エアコン
- 給湯設備
- 温水洗浄便座

駐車場あり／ペット相談可（犬・猫可）／ＬＧＢＴＱフレンドリー／高齢者対応可／玄関鍵（オプナス）／給湯器／給湯箇所（浴室・台所・洗面所）／キッチンあり／風呂／洗面化粧台／カラーモニタ付ドアホン／トイレ（暖房洗浄便座）／エアコン／下駄箱／ピクチャーレール／サッシ／専用庭／ＴＶアンテナ／バス・トイレ（セパレイト）／洗濯機置場（室内）

| | | | |
|---|---|---|---|
| 物件名 | シーサイドヴィラ A0102号室 | 間取り | 2LDK／ＬＤＫ12.4 和室5.4 洋室5.4 (帖) |
| アクセス | バス、道開 バス停 徒歩2分 | 専有面積 / 向き | 50.78㎡／南 |
| 所在地 | 長崎県長崎市畝刈町 | 築年月 / 構造 | 1990年8月下旬／軽量鉄骨・1階-2階建 |
| | | 入居 / 契約期間 | 即時／2年 |
| ランドマーク | ●ローソン長崎畝刈町店／距離320m | 駐車場 | 駐車場無料／舗装白線引 |

**入居諸条件備考**

内覧・契約については、貸主の指定する仲介業者を介して行いますので、所定の仲介手数料が必要となります。／シャーメゾンライフＳＵＰＰＯＲＴ２４（月額１，３２０円税込）にご加入いただきます。／ご入居にかかる諸費用として、鍵交換費用（初回契約時） 19,800円（税込），クリーニング特約料 77,000円（税込）が必要です。／火災保険へのご加入が条件となります。※ご入居中は、借家人賠償責任保険・個人賠償責任保険が付帯された火災保険へのご加入が必要となります。積水ハウス不動産グループでは、万一の事故の際、グループが連携して迅速に対応できる「シャーメゾンライフＧＵＡＲＤ」（*）へのご加入を推奨しております。*保険契約の取扱代理店は、積水ハウスシャーメゾンＰＭ九州（株）および積水ハウスシャーメゾンパートナーズ（株）となります。／積水ハウスシャーメゾンパートナーズの保証人不要プラン『らくらくパートナー』　に加入が必要です。［新規契約時］事務手数料：３３，０００円（税込）、［毎月］保証料：月額賃料等の２％／諸費用及びその他契約費用は別途打合せ／更新料：新賃料の1ヶ月分

No.2004739

※消費税は10%として計算しています。※掲載されている図面・写真等は、作成方法や撮影方法・時期などにより実際とは異なる場合があります。※家具や車などは、配置のイメージであり、賃貸物件に付属しておりません（家具家電付き等の表示があるものを除く）。


**ポイントがたまる**
住んでいるだけでポイントが貯まり、住替え時に家賃が最大3ヶ月分無料に!

**らくらくパートナー**
気分も手間もお財布も、らくらく。保証人不要のらくらくパートナー



積水ハウスシャーメゾンＰＭ九州株式会社九州西（長崎ＯＦ
TEL:095-829-0406
FAX:　095-829-0439
長崎県長崎市西坂町２－３　長崎駅前第一生命ビルディング２階
免許番号：国土交通大臣（１２）第２８８０号


取引形態
貸主