ShaMaison
積水ハウス品質のお部屋を シャーメゾン ショップ Shop

上田電鉄別所線
寺下駅　距離2.3km

2LDK
アパート

家賃 **64,000 円**　　共益費等 3,900 円

敷金 0 円　　礼金 80,000 円

モバイルで見る





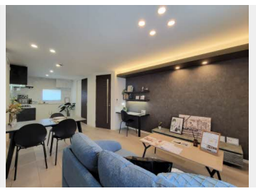







この物件の**オススメポイント**

積水ハウスの賃貸住宅「シャーメゾン」です！

この物件についている こだわり設備

- シャーメゾンR
- IoT対応
- スマートロック
- インターネット無料
- LGBTQフレンドリー
- 高齢者対応可
- 駐車場あり
- バストイレ別
- 追い焚き給湯
- エアコン
- バルコニー
- ブロードバンド対応

駐車場あり／インターネット無料（Ｗｉ－Ｆｉ対応）／ＬＧＢＴＱフレンドリー／高齢者対応可／火災警報器（煙感知式）／電話配管有／シャワー／下駄箱／バルコニー／給湯器（追焚機能付）／エアコン（１台設置）／洗髪洗面化粧台／スマートロック／リノベーション／ＩＯＴ対応／バス・トイレ（セパレイト）

物件名	アグリア東館 E201号室
アクセス	上田電鉄別所線 寺下駅 距離2.3km
所在地	長野県上田市吉田
ランドマーク	-
間取り	2LDK／洋室6.4 洋室5.4 ＬＤＫ14.9 (帖)
専有面積 / 向き	58.6㎡／南
築年月 / 構造	1993年9月／軽量鉄骨・2階-2階建
入居 / 契約期間	2027年2月中旬／2年
駐車場	有（別途お問い合わせ下さい）

入居諸条件備考

内覧・契約については、貸主の指定する仲介業者を介して行いますので、所定の仲介手数料が必要となります。／保証人不要プラン要加入／シャーメゾンライフＳＵＰＰＯＲＴ２４（月額１，３２０円税込）にご加入いただきます。／ご入居にかかる諸費用として、鍵交換費用（初回契約時） 16,500円（税込）／ハウスクリーニング費 84,700円（税込）／諸費用500円が必要です。／火災保険へのご加入が条件となります。※ご入居中は、借家人賠償責任保険・個人賠償責任保険が付帯された火災保険へのご加入が必要となります。積水ハウス不動産グループでは、万一の事故の際、グループが連携して迅速に対応できる「シャーメゾンライフＧＵＡＲＤ」（*）へのご加入を推奨しております。*保険契約の取扱代理店は、積水ハウスシャーメゾンＰＭ中部（株）および積水ハウスシャーメゾンパートナーズ（株）となります。／積水ハウスシャーメゾンパートナーズの保証人不要プラン『らくらくパートナー』 に加入が必要です。［新規契約時］事務手数料：３３，０００円（税込）、［毎月］保証料：月額賃料等の２％／リノベーション2023年04月　バス、キッチン、洗面含めフルリノベーション内窓、グラモロック。／／諸費用及びその他契約費用は別途打合せ／更新料：新賃料の1ヶ月分

No.1350362

※消費税は10%として計算しています。※掲載されている図面・写真等は、作成方法や撮影方法・時期などにより実際とは異なる場合があります。※家具や車などは、配置のイメージであり、賃貸物件に付属しておりません（家具家電付き等の表示があるものを除く）。

ポイントがたまる
住んでいるだけでポイントが貯まり、
住替え時に家賃が最大3ヶ月分無料に！

積水ハウスシャーメゾンＰＭ中部株式会社　長野賃貸営業所
TEL:0570-075-213
FAX:　026-227-8805
長野県長野市大字南長野末広町１３５５－５ウエストプラザ長野ビル７階
免許番号：国土交通大臣免許（１２）第２９６１号
所属団体：（公社）首都圏不動産公正取引協議会／（公財）日本賃貸住宅管理協会

取引形態
貸主