Sha Maison
積水ハウス品質のお部屋を シャーメゾン ショップ Shop

宮崎交通バス
バス 土々呂公園前 下車　徒歩1分

モバイルで見る

3DK
アパート

家賃 **47,500 円**　共益費等 3,500 円

敷金 0 円　礼金 1 ヶ月

駐車場 無料

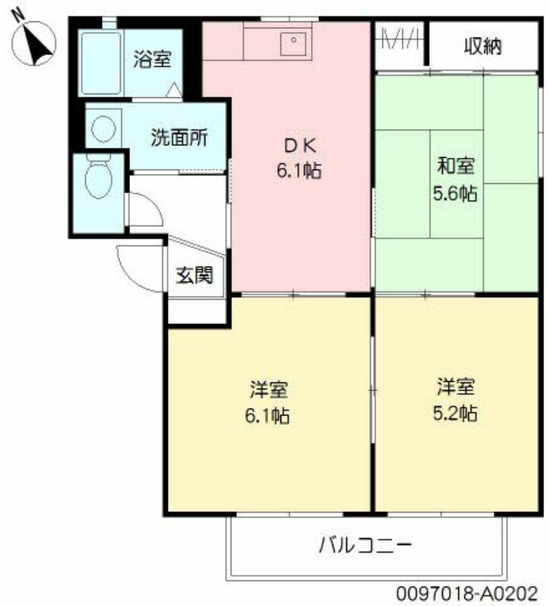

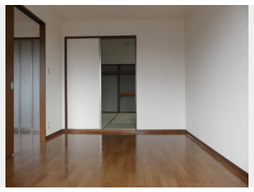

積水ハウスの賃貸住宅 シャーメゾン
Sha Maison

この物件のオススメポイント

お部屋探しなら、まずは「シャーメゾン」をチェック！

この物件についている こだわり設備

- 犬/猫相談可
- 宅配BOX
- インターネット無料(WiFi付)
- U-NEXT見放題
- 駐車場無料
- エアコン
- 給湯設備
- 温水洗浄便座

駐車場あり／２４Ｈ換気システム／ＣＡＴＶ／ペット相談可（犬・猫可）／ＬＧＢＴＱフレンドリー／宅配ＢＯＸ／インターネット無料（Ｗｉ－Ｆｉ対応）／動画視聴サービス／高齢者対応可／トイレ／給湯器／風呂／洗面化粧台／インターホン／エアコン／トイレ（暖房洗浄便座）／バス・トイレ（セパレイト）／洗濯機置場（室内）

物件名	アンソレイユ A0202号室
アクセス	バス、土々呂公園前 バス停 徒歩1分 ＪＲ日豊本線 土々呂駅 徒歩18分
所在地	宮崎県延岡市土々呂町１丁目
ランドマーク	●市立土々呂小学校／距離240m
間取り	3DK／ＤＫ6.1 和室5.6 洋室6.1 洋室5.2 (帖)
専有面積 / 向き	54.07㎡／南西
築年月 / 構造	2000年7月下旬／軽量鉄骨・2階-2階建
入居 / 契約期間	2026年11月上旬／2年
駐車場	駐車場無料／舗装白線引

入居諸条件備考

内覧・契約については、貸主の指定する仲介業者を介して行いますので、所定の仲介手数料が必要となります。／シャーメゾンライフＳＵＰＰＯＲＴ２４（月額１，３２０円税込）にご加入いただきます。／ご入居にかかる諸費用として、鍵交換費用（初回契約時） 19,800円（税込），クリーニング特約料 81,900円（税込）が必要です。／火災保険へのご加入が条件となります。※ご入居中は、借家人賠償責任保険・個人賠償責任保険が付帯された火災保険へのご加入が必要となります。積水ハウス不動産グループでは、万一の事故の際、グループが連携して迅速に対応できる「シャーメゾンライフＧＵＡＲＤ」（*）へのご加入を推奨しております。*保険契約の取扱代理店は、積水ハウスシャーメゾンＰＭ九州（株）および積水ハウスシャーメゾンパートナーズ（株）となります。／積水ハウスシャーメゾンパートナーズの保証人不要プラン『らくらくパートナー』　に加入が必要です。［新規契約時］事務手数料：３３，０００円（税込）、［毎月］保証料：月額賃料等の２％／諸費用及びその他契約費用は別途打合せ／更新料：新賃料の1ヶ月分

No.0097018

※消費税は10%として計算しています。※掲載されている図面・写真等は、作成方法や撮影方法・時期などにより実際とは異なる場合があります。※家具や車などは、配置のイメージであり、賃貸物件に付属しておりません（家具家電付き等の表示があるものを除く）。

ポイントがたまる
住んでいるだけでポイントが貯まり、住替え時に家賃が最大3ヶ月分無料に!

らくらくパートナー
気分も手間もお財布も、らくらく。保証人不要のらくらくパートナー

積水ハウスシャーメゾンＰＭ九州株式会社九州南（宮崎ＯＦ
TEL:0985-32-1560
FAX:　0985-32-1565
宮崎県宮崎市高千穂通１丁目６番３５号オーシャン高千穂通り７階
免許番号：国土交通大臣（１２）第２８８０号

取引形態
貸主