Sha Maison
積水ハウス品質のお部屋を シャーメゾン ショップ Shop

ＪＲ東北本線
槻木駅　徒歩4分

**2DK**
**アパート**

家賃 **38,000 円**　共益費等 4,000 円

敷金　1 ヶ月　礼金　0 ヶ月

モバイルで見る

礼金 0

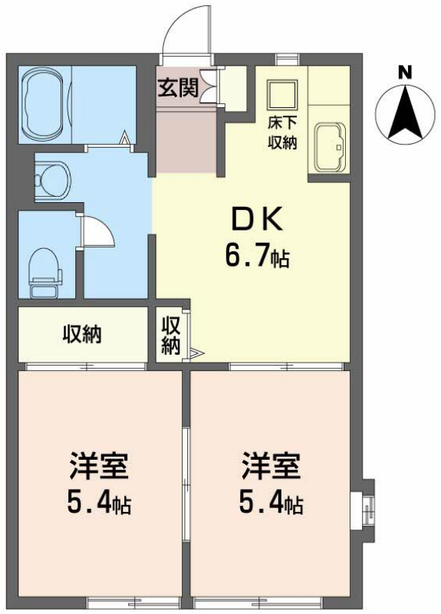


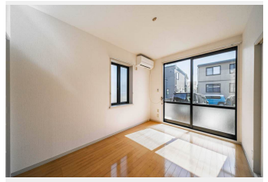

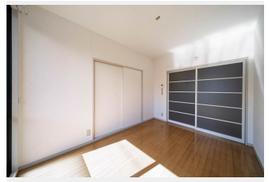

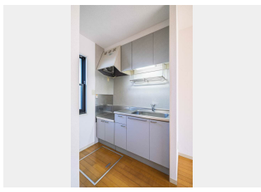

積水ハウスの賃貸住宅 シャーメゾン
Sha Maison

**この物件のオススメポイント**

積水ハウス賃貸住宅シャーメゾンです。槻木駅徒歩4分、南向き2DK。

## この物件についている こだわり設備

- TVモニター付きインターホン
- 浴室乾燥機
- 追い焚き給湯
- エアコン
- 給湯設備
- 洗髪洗面台
- 温水洗浄便座

駐車場あり／地デジ対応／ＢＳ／消火器／出窓／玄関鍵（デジタルロック）／床下収納庫／浴室乾燥機（暖房乾燥）／トイレ（暖房洗浄消臭機能付便座）／火災警報器（煙感知式）／エアコン／モニタ付ドアホン／下駄箱／ストッカー／給湯器（ガス）／給湯器（追焚機能付）／シャワー／洗髪洗面化粧台／トイレ（洗浄機能付便座）／バス・トイレ（セパレイト）／洗濯機置場（室内）

| | |
|---|---|
| 物件名 | ディアスＫ 103号室 |
| アクセス | ＪＲ東北本線 槻木駅 徒歩4分 |
| 所在地 | 宮城県柴田郡柴田町槻木駅西１丁目１３－７ |
| ランドマーク | - |
| 間取り | 2DK／ＤＫ6.7 洋室5.4 洋室5.4 (帖) |
| 専有面積 / 向き | 40.0㎡／南 |
| 築年月 / 構造 | 1998年3月上旬／軽量鉄骨・1階-2階建 |
| 入居 / 契約期間 | 2026年10月下旬／2年 |
| 駐車場 | 駐車場空有り／舗装白線引 |

**入居諸条件備考**

シャーメゾンライフＳＵＰＰＯＲＴ２４（月額１，３２０円税込）にご加入いただきます。／火災保険へのご加入が条件となります。※ご入居中は、借家人賠償責任保険・個人賠償責任保険が付帯された火災保険へのご加入が必要となります。積水ハウス不動産グループでは、万一の事故の際、グループが連携して迅速に対応できる「シャーメゾンライフＧＵＡＲＤ」（*）へのご加入を推奨しております。*保険契約の取扱代理店は、積水ハウスシャーメゾンＰＭ東北（株）および積水ハウスシャーメゾンパートナーズ（株）となります。／積水ハウスシャーメゾンパートナーズの保証人不要プラン『らくらくパートナー』　に加入が必要です。［新規契約時］事務手数料：３３，０００円（税込）、［毎月］保証料：月額賃料等の２％／諸費用及びその他契約費用は別途打合せ／更新料：20,000円

No.1015192

※消費税は10%として計算しています。※掲載されている図面・写真等は、作成方法や撮影方法・時期などにより実際とは異なる場合があります。※家具や車などは、配置のイメージであり、賃貸物件に付属しておりません（家具家電付き等の表示があるものを除く）。


ポイントがたまる
住んでいるだけでポイントが貯まり、住替え時に家賃が最大3ヶ月分無料に!



**株式会社柴田不動産**
TEL:0224-55-5296
FAX:　0224-55-5036
宮城県柴田郡柴田町船岡中央３丁目２０－３１
免許番号：宮城県知事（３）第６２４８号
所属団体：（公社）宮城県宅地建物取引業協会／東北地区不動産公正取引協議会


取引形態
仲介