Sha Maison
積水ハウス品質のお部屋を シャーメゾン ショップ Shop

ＪＲ仙石線
陸前赤井駅　徒歩9分

2LDK
アパート

家賃 **48,000 円**　共益費等 4,000 円

敷金　0 ヶ月　礼金　0 ヶ月

モバイルで見る

礼金 0

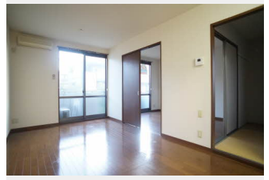

積水ハウスの賃貸住宅　シャーメゾン
Sha Maison

この物件のオススメポイント

★『Ｗｉ-Ｆｉ無料』仕様で通信料を気にせずインターネットをお楽しみ頂けます★積水ハウスの賃貸住宅『シャーメゾン』★追い焚き機能が付いた経済的なユニットバス★鍵いらずのデジタルロック・・・

この物件についている こだわり設備

- インターネット無料(WiFi付)
- TVモニター付きインターホン
- 給湯設備
- 追い焚き給湯
- 洗髪洗面台
- 温水洗浄便座
- エアコン
- 大型収納

駐車場あり／インターネット無料（Ｗｉ－Ｆｉ対応）／地デジ対応／ＢＳ／駐輪場（屋根付き）／ゴミ集積場（敷地内）／ＬＧＢＴＱフレンドリー／高齢者対応可／カラーモニタ付ドアホン／給湯器（追焚機能付）／下駄箱／シャワー／火災警報器／玄関鍵（デジタルロック）／給湯器（ガス）／ストッカー／バルコニー／トイレ（洗浄機能付便座）／洗髪洗面化粧台／エアコン／バス・トイレ（セパレイト）／洗濯機置場（室内）

物件名	ピエス赤井Ｂ 201号室
アクセス	ＪＲ仙石線 陸前赤井駅 徒歩9分
所在地	宮城県東松島市赤井字川前四番１０７－１
ランドマーク	●石巻信用金庫赤井支店／距離480m
間取り	2LDK／ＬＤＫ10.2 洋室5.9 和室5.9 (帖)
専有面積 / 向き	49.2㎡／南
築年月 / 構造	2003年1月上旬／軽量鉄骨・2階-2階建
入居 / 契約期間	即時／2年
駐車場	駐車場無料／舗装白線引

入居諸条件備考

諸費用及び、契約に要する費用は別途打合せ／契約更新時、更新料20,000円を頂戴します。／シャーメゾンライフＳＵＰＰＯＲＴ２４（月額880円税込）にご加入いただきます。／上記入居諸条件以外に、町内会費 １年毎 3,200円，退去クリーニング費用（初回契約時） 68,200円（税込）が必要です。／火災保険へのご加入が条件となります。※ご入居中は、借家人賠償責任保険・個人賠償責任保険が付帯された火災保険へのご加入が必要となります。積水ハウス不動産グループでは、万一の事故の際、グループが連携して迅速に対応できる「シャーメゾンライフＧＵＡＲＤ」（*）へのご加入を推奨しております。*保険契約の取扱代理店は、積水ハウス不動産東北（株）および積水ハウス不動産パートナーズ（株）となります。／積水ハウス不動産パートナーズの保証人不要プラン『らくらくパートナー』　に加入が必要です。［新規契約時］事務手数料：３３，０００円（税込）、［毎月］保証料：月額賃料等の２％／諸費用及び、契約に要する費用は別途打合せ／更新料：20,000円

※消費税は10%として計算しています。※掲載されている図面・写真等は、作成方法や撮影方法・時期などにより実際とは異なる場合があります。※家具や車などは、配置のイメージであり、賃貸物件に付属しておりません（家具家電付き等の表示があるものを除く）。

ポイントがたまる
住んでいるだけでポイントが貯まり、住替え時に家賃が最大3ヶ月分無料に!

信和物産株式会社
TEL:0225-22-2241
FAX:　0225-22-2231
宮城県石巻市恵み野６丁目１－４
免許番号：宮城県知事（１１）第２５５２号
所属団体：（公社）宮城県宅地建物取引業協会／東北地区不動産公正取引協議会

取引形態
仲介