Sha Maison
積水ハウス品質のお部屋を シャーメゾン ショップ Shop

ＪＲ仙石線
西塩釜駅　徒歩26分

モバイルで見る

**2LDK**
**アパート**

家賃 **56,000 円**　共益費等 5,000 円

敷金　0 ヶ月　礼金　0 ヶ月

礼金 0

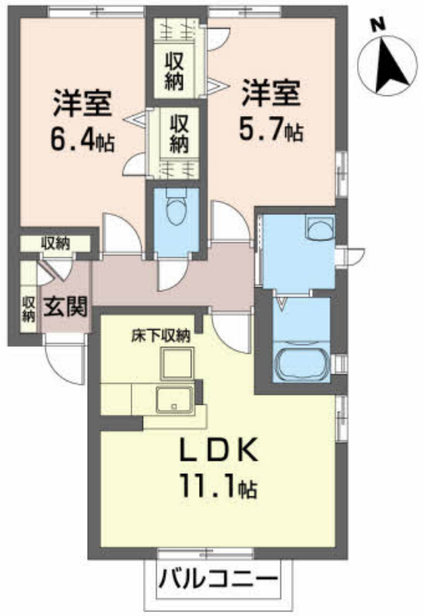

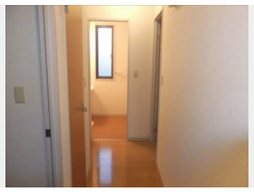

積水ハウスの賃貸住宅 シャーメゾン
Sha Maison

この物件の オススメ ポイント

## この物件についている こだわり設備

- 宅配BOX
- インターネット無料(WiFi付)
- 追い焚き給湯
- エアコン
- 対面キッチン
- 給湯設備
- 洗髪洗面台
- 温水洗浄便座
- フローリング付

駐車場あり／ＢＳ／地デジ対応／ＬＧＢＴＱフレンドリー／高齢者対応可／インターネット無料（Ｗｉ－Ｆｉ対応）／宅配ＢＯＸ／火災警報器（煙感知式）／シャワー／エアコン／対面キッチン／バルコニー／ストッカー／洗髪洗面化粧台／玄関鍵（デジタルロック）／フローリング／給湯器（追焚機能付）／下駄箱／トイレ（洗浄機能付便座）／バス・トイレ（セパレイト）／洗濯機置場（室内）

| | | | |
|---|---|---|---|
| 物件名 | アステール　アゴラーⅡ 203号室 | 間取り | 2LDK／ＬＤＫ11.1 洋室6.4 洋室5.7 (帖) |
| アクセス | ＪＲ仙石線 西塩釜駅 徒歩26分<br>ＪＲ仙石線 下馬駅 徒歩26分 | 専有面積 / 向き | 54.0㎡／南 |
| 所在地 | 宮城県多賀城市笠神３丁目７－２ | 築年月 / 構造 | 2002年11月上旬／軽量鉄骨・2階-2階建 |
| | | 入居 / 契約期間 | 即時／2年 |
| ランドマーク | ●宮交バス　芦畔徒歩４分 | 駐車場 | 駐車場空有り／舗装白線引／月3300～4400円 |

**入居諸条件備考**

シャーメゾンライフＳＵＰＰＯＲＴ２４（月額１，３２０円税込）にご加入いただきます。／ご入居にかかる諸費用として、町内会費 １年毎 4,800円，退去クリーニング費用（初回契約時） 96,800円（税込）が必要です。／火災保険へのご加入が条件となります。※ご入居中は、借家人賠償責任保険・個人賠償責任保険が付帯された火災保険へのご加入が必要となります。積水ハウス不動産グループでは、万一の事故の際、グループが連携して迅速に対応できる「シャーメゾンライフＧＵＡＲＤ」（*）へのご加入を推奨しております。*保険契約の取扱代理店は、積水ハウスシャーメゾンＰＭ東北（株）および積水ハウスシャーメゾンパートナーズ（株）となります。／積水ハウスシャーメゾンパートナーズの保証人不要プラン『らくらくパートナー』　に加入が必要です。［新規契約時］事務手数料：３３，０００円（税込）、［毎月］保証料：月額賃料等の２％／諸費用及びその他契約費用は別途打合せ／更新料：新賃料の1ヶ月分

No.1996001

※消費税は10%として計算しています。※掲載されている図面・写真等は、作成方法や撮影方法・時期などにより実際とは異なる場合があります。※家具や車などは、配置のイメージであり、賃貸物件に付属しておりません（家具家電付き等の表示があるものを除く）。


ポイントがたまる
住んでいるだけでポイントが貯まり、住替え時に家賃が最大3ヶ月分無料に!



株式会社汐見不動産
TEL:022-365-7028
FAX:　022-366-0396
宮城県塩竈市野田１９－７
免許番号：宮城県知事（９）第３４７０号
所属団体：（公社）全日本不動産協会宮城県本部／東北地区不動産公正取引協議会


取引形態
仲介