Sha Maison
積水ハウス品質のお部屋を シャーメゾン ショップ Shop

仙台市営地下鉄南北線
五橋駅　徒歩2分

モバイルで見る

1LDK
マンション

家賃 **130,000 円**　共益費等 15,000 円

敷金 0 ヶ月　礼金 1 ヶ月

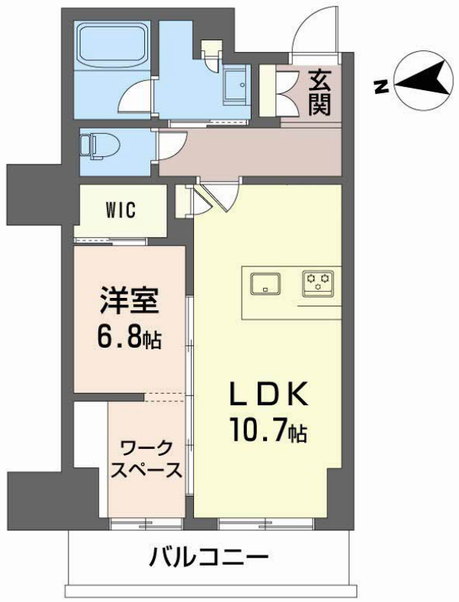

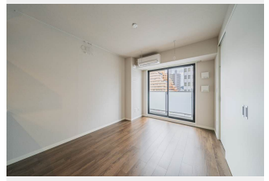

積水ハウスの賃貸住宅 シャーメゾン
Sha Maison

この物件のオススメポイント

羨望のまなざしが届く暮らし。積水ハウスRC構造賃貸マンション

この物件についている こだわり設備

- 屋内共用廊下タイプ
- エレベーター
- IOT対応
- スマートロック
- インターネット無料(WiFi付)
- 防犯カメラ
- 警備システム
- TVモニター付きインターホン
- ワークスペース
- WIC・納戸
- 浴室乾燥機
- 追い焚き給湯

駐車場あり／ホームセキュリティ（セコム）／地デジ対応／インターネット無料（Ｗｉ－Ｆｉ対応）／エレベーター／消火器／ＬＧＢＴＱフレンドリー／防犯カメラ／ゴミ集積場（敷地内）／ホテルライク／カラーモニタ付ドアホン／給湯器（追焚機能付）／給湯箇所（浴室・台所・洗面所）／バス・トイレ（セパレイト）／シャワー／２４Ｈ換気システム／浴室乾燥機／洗髪洗面化粧台／物干し／トイレ（洗浄機能付便座）／クーラースリーブ有／複層ガラス／フローリング／網戸／バルコニー／下駄箱／火災警報器／エアコン（２台設置）／スマートロック／システムキッチン／３口フラットコンロ／洗濯防水パン／ピクチャーレール／ウォークインクローゼット／対面キッチン／ワークスペース／ＩＯＴ対応／室内物干し／都市ガス

物件名	ナナアーク荒町 407号室
アクセス	仙台市営地下鉄南北線 五橋駅 徒歩2分 ＪＲ東北本線 仙台駅 徒歩19分
所在地	宮城県仙台市若林区荒町１０６－1
ランドマーク	●東北学院大学五橋キャンパス／距離190m
間取り	1LDK／洋室6.8 ＬＤＫ10.7 (帖)
専有面積 / 向き	44.77㎡／西
築年月 / 構造	2025年8月下旬／鉄筋コンクリート・4階-10階建
入居 / 契約期間	2026年12月下旬／2年
駐車場	駐車場空有り／機械式／月22000円

入居諸条件備考

シャーメゾンライフＳＵＰＰＯＲＴ２４（月額１，３２０円税込）にご加入いただきます。／ご入居にかかる諸費用として、退去クリーニング費用（初回契約時） 81,400円（税込）が必要です。／火災保険へのご加入が条件となります。※ご入居中は、借家人賠償責任保険・個人賠償責任保険が付帯された火災保険へのご加入が必要となります。積水ハウス不動産グループでは、万一の事故の際、グループが連携して迅速に対応できる「シャーメゾンライフＧＵＡＲＤ」（*）へのご加入を推奨しております。*保険契約の取扱代理店は、積水ハウスシャーメゾンＰＭ東北（株）および積水ハウスシャーメゾンパートナーズ（株）となります。／積水ハウスシャーメゾンパートナーズの保証人不要プラン『らくらくパートナー』　に加入が必要です。［新規契約時］事務手数料：３３，０００円（税込）、［毎月］保証料：月額賃料等の２％／諸費用及びその他契約費用は別途打合せ／更新料：新賃料の1ヶ月分

No.1995040

※消費税は10%として計算しています。※掲載されている図面・写真等は、作成方法や撮影方法・時期などにより実際とは異なる場合があります。※家具や車などは、配置のイメージであり、賃貸物件に付属しておりません（家具家電付き等の表示があるものを除く）。

ポイントがたまる
住んでいるだけでポイントが貯まり、住替え時に家賃が最大3ヶ月分無料に!

ファインエステート仙台駅前店　株式会社Ｆ－ＮＥＸＴ
TEL:022-397-8295
FAX:　022-397-8296
宮城県仙台市青葉区中央２丁目６－３７　中央レントビル４階
免許番号：宮城県知事（１）第７２０３号
所属団体：（公社）全日本不動産協会宮城県本部

取引形態
仲介