Sha Maison
積水ハウス品質のお部屋を シャーメゾン ショップ Shop

ＪＲ仙石線
陸前原ノ町駅　徒歩8分

2LDK
アパート

家賃 **97,000 円**　共益費等 5,000 円

敷金 0 ヶ月　礼金 0 ヶ月

モバイルで見る

礼金 0

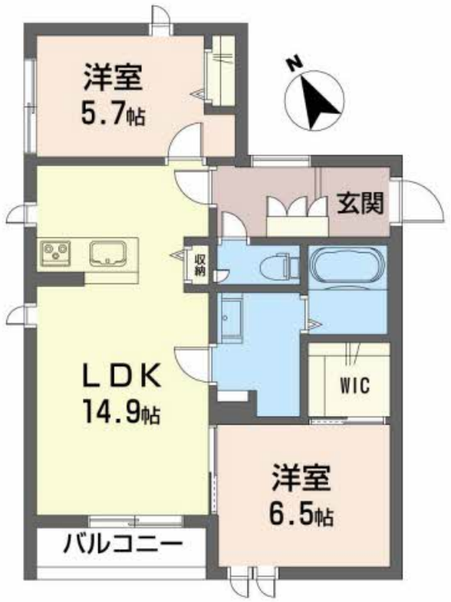

積水ハウスの賃貸住宅 シャーメゾン
Sha Maison

この物件のオススメポイント

設備充実の『シャーメゾン』です！

この物件についている こだわり設備

- シャーメゾンガーデンズ
- 屋内共用廊下タイプ
- インターネット無料(WiFi付)

インターネット無料（Ｗｉ－Ｆｉ対応）／ホテルライク／ＬＧＢＴＱフレンドリー／高齢者対応可／シャーメゾンガーデンズ／ＶＨＦ・ＵＨＦ／玄関鍵（カードキー）／洗濯機置場（室内）／都市ガス

物件名	ロイヤルコートハウス 201号室
アクセス	ＪＲ仙石線 陸前原ノ町駅 徒歩8分
所在地	宮城県仙台市宮城野区原町６丁目２－２６
ランドマーク	●仙台東郵便局／距離160m
間取り	2LDK／ＬＤＫ14.9 洋室6.5 洋室5.7 (帖)
専有面積 / 向き	63.22㎡／南東
築年月 / 構造	2017年4月下旬／軽量鉄骨・2階-2階建
入居 / 契約期間	2026年11月上旬／2年
駐車場	駐車場空無し

入居諸条件備考

シャーメゾンライフＳＵＰＰＯＲＴ２４（月額１，３２０円税込）にご加入いただきます。／ご入居にかかる諸費用として、町内会費 １年毎 2,400円，退去クリーニング費用（初回契約時） 96,800円（税込）が必要です。／火災保険へのご加入が条件となります。※ご入居中は、借家人賠償責任保険・個人賠償責任保険が付帯された火災保険へのご加入が必要となります。積水ハウス不動産グループでは、万一の事故の際、グループが連携して迅速に対応できる「シャーメゾンライフＧＵＡＲＤ」（*）へのご加入を推奨しております。*保険契約の取扱代理店は、積水ハウスシャーメゾンＰＭ東北（株）および積水ハウスシャーメゾンパートナーズ（株）となります。／積水ハウスシャーメゾンパートナーズの保証人不要プラン『らくらくパートナー』 に加入が必要です。［新規契約時］事務手数料：３３，０００円（税込）、［毎月］保証料：月額賃料等の２％／諸費用及びその他契約費用は別途打合せ／更新料：新賃料の1ヶ月分

No.1993145

※消費税は10%として計算しています。※掲載されている図面・写真等は、作成方法や撮影方法・時期などにより実際とは異なる場合があります。※家具や車などは、配置のイメージであり、賃貸物件に付属しておりません（家具家電付き等の表示があるものを除く）。

ポイントがたまる
住んでいるだけでポイントが貯まり、住替え時に家賃が最大3ヶ月分無料に！

日本不動産株式会社　本店
TEL:022-297-3333
FAX:　022-297-3340
宮城県仙台市宮城野区榴岡２丁目２－３０
免許番号：宮城県知事（１５）第５９５号
所属団体：（公社）宮城県宅地建物取引業協会／東北地区不動産公正取引協議会／（公財）日本賃貸住宅管理協会　ほか

取引形態
仲介