Sha Maison
積水ハウス品質のお部屋を シャーメゾン ショップ Shop

仙台市営地下鉄東西線
大町西公園駅　徒歩4分

モバイルで見る

1LDK
マンション

家賃 **130,000 円**　共益費等 9,000 円

敷金 0 ヶ月　礼金 1 ヶ月

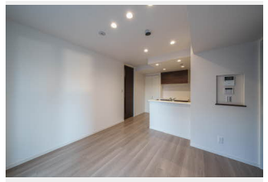

積水ハウスの賃貸住宅 シャーメゾン
Sha Maison

この物件のオススメポイント

地下鉄徒歩4分、南向き1LDK。最新設備が揃い、駅近で快適なシングルライフを叶える住まい。

この物件についている こだわり設備

- 高遮音床システム
- シャーメゾンガーデンズ
- 犬相談可
- 屋内共用廊下タイプ
- エレベーター
- 宅配BOX
- IOT対応
- インターネット無料(WiFi付)
- オートロック
- 防犯カメラ
- TVモニター付きインターホン
- ワークスペース

駐車場あり／シャーメゾンガーデンズ／ペット共生設備／ペット洗い場／ＵＨＦ／共聴アンテナ／インターネット無料（Ｗｉ－Ｆｉ対応）／エレベーター／オートロック・自動ドア／共用玄関ドア／宅配ＢＯＸ／階段灯／人感センサー付廊下灯／散水栓／屋外共用水栓／ゴミ集積場（敷地内）／駐輪場（屋根付き）／高遮音床システム「ＳＨＡＩＤＤ５５」／防犯カメラ／消火器／植栽／街路灯／ホテルライク／ＬＧＢＴＱフレンドリー／ペット相談可（室内小型犬）／カラーモニタ付ドアホン／対面キッチン／ＩＨクッキングヒーター／給湯器（追焚機能付）／エコジョーズ／給湯箇所（浴室・台所・洗面所）／バス・トイレ（セパレイト）／シャワー／ユニットバス１４１８／２４Ｈ換気システム／浴室乾燥機（暖房乾燥）／洗髪洗面化粧台／洗濯機置場（室内）／物干し／室内物干し／トイレ（暖房洗浄便座

物件名	ベレオ大町 403号室
アクセス	仙台市営地下鉄東西線 大町西公園駅 徒歩4分 仙台市営地下鉄東西線 青葉通一番町駅 徒歩8分
所在地	宮城県仙台市青葉区大町２丁目７－１１
ランドマーク	-
間取り	1LDK／洋室6.6 ＬＤＫ11.1 (帖)
専有面積 / 向き	45.1㎡／南
築年月 / 構造	2023年9月下旬／重量鉄骨・4階-4階建
入居 / 契約期間	2026年11月上旬／2年
駐車場	駐車場空有り／月44000円

入居諸条件備考

シャーメゾンライフＳＵＰＰＯＲＴ２４（月額１，３２０円税込）にご加入いただきます。／ご入居にかかる諸費用として、スマートロック設定費用16,500円（税込），退去クリーニング費用（初回契約時） 81,400円（税込）が必要です。／火災保険へのご加入が条件となります。※ご入居中は、借家人賠償責任保険・個人賠償責任保険が付帯された火災保険へのご加入が必要となります。積水ハウス不動産グループでは、万一の事故の際、グループが連携して迅速に対応できる「シャーメゾンライフＧＵＡＲＤ」（*）へのご加入を推奨しております。*保険契約の取扱代理店は、積水ハウスシャーメゾンＰＭ東北（株）および積水ハウスシャーメゾンパートナーズ（株）となります。／積水ハウスシャーメゾンパートナーズの保証人不要プラン『らくらくパートナー』　に加入が必要です。［新規契約時］事務手数料：３３，０００円（税込）、［毎月］保証料：月額賃料等の２％／諸費用及びその他契約費用は別途打合せ／スマートロック設定費用１６，５００円　発生いたします。／更新料：新賃料の1ヶ月分

No.1994698

※消費税は10%として計算しています。※掲載されている図面・写真等は、作成方法や撮影方法・時期などにより実際とは異なる場合があります。※家具や車などは、配置のイメージであり、賃貸物件に付属しておりません（家具家電付き等の表示があるものを除く）。

ポイントがたまる
住んでいるだけでポイントが貯まり、住替え時に家賃が最大3ヶ月分無料に！

ファインエステート仙台駅前店　株式会社Ｆ－ＮＥＸＴ
TEL:022-397-8295
FAX:　022-397-8296
宮城県仙台市青葉区中央２丁目６－３７　中央レントビル４階
免許番号：宮城県知事（１）第７２０３号
所属団体：（公社）全日本不動産協会宮城県本部

取引形態
仲介