Sha Maison
積水ハウス品質のお部屋を シャーメゾン ショップ Shop

ＪＲ関西本線
亀山駅　徒歩3分

モバイルで見る

2LDK
アパート

家賃 **85,000 円**　共益費等 **4,500 円**

敷金 **0 円**　礼金 **85,000 円**

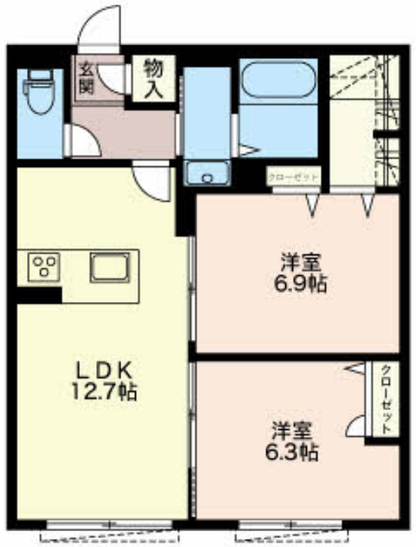

積水ハウスの賃貸住宅　シャーメゾン
Sha Maison

この物件のオススメポイント

積水ハウスの賃貸住宅「シャーメゾン」です！

この物件についている こだわり設備

- 高遮音床システム
- シャーメゾンガーデンズ
- 宅配BOX
- オートロック
- 防犯ガラス
- TVモニター付きインターホン
- しゃ熱断熱複層ガラス
- 浴室乾燥機
- 追い焚き給湯
- エアコン
- 対面キッチン
- 室内物干

駐車場あり／オートロック／宅配ＢＯＸ／人感センサー付廊下灯／駐輪場／ゴミ集積場（敷地内）／高遮音床システム「ＳＨＡＩＤＤ５５」／シャーメゾンガーデンズ／ＬＧＢＴＱフレンドリー／高齢者対応可／マルチメディア配管有／コミュニケーションキッチン／対面キッチン／グリル付きコンロ／給湯器（追焚機能付）／ユニットバス１４１８／浴室乾燥機／洗髪洗面化粧台／室内物干し／トイレ（洗浄機能付便座）／エアコン／防犯ガラス（合せガラス）／雨戸（１階のみ）／照明器具／Low-E複層ガラス／エアコン（２台設置）／カラーモニタ付ドアホン／バス・トイレ（セパレイト）

物件名	ｌｕｍｉｅｒｅ・ｄｏｕｃｅ 0102号室
アクセス	ＪＲ関西本線 亀山駅 徒歩3分
所在地	三重県亀山市東御幸町
ランドマーク	-
間取り	2LDK／洋室6.9 洋室6.3 ＬＤＫ12.7 (帖)
専有面積 / 向き	59.71㎡／東
築年月 / 構造	2017年7月／軽量鉄骨・1階-2階建
入居 / 契約期間	2026年12月上旬／2年
駐車場	有（別途お問い合わせ下さい）

入居諸条件備考

保証人不要プラン要加入／シャーメゾンライフＳＵＰＰＯＲＴ２４（月額１，３２０円税込）にご加入いただきます。／ご入居にかかる諸費用として、鍵交換費用（初回契約時） 19,800円（税込）／ハウスクリーニング費84,700円（税込）／諸費用3,250円が必要です。／火災保険へのご加入が条件となります。※ご入居中は、借家人賠償責任保険・個人賠償責任保険が付帯された火災保険へのご加入が必要となります。積水ハウス不動産グループでは、万一の事故の際、グループが連携して迅速に対応できる「シャーメゾンライフＧＵＡＲＤ」（*）へのご加入を推奨しております。*保険契約の取扱代理店は、積水ハウスシャーメゾンＰＭ中部（株）および積水ハウスシャーメゾンパートナーズ（株）となります。／積水ハウスシャーメゾンパートナーズの保証人不要プラン『らくらくパートナー』　に加入が必要です。［新規契約時］事務手数料：３３，０００円（税込）、［毎月］保証料：月額賃料等の２％／諸費用及びその他契約費用は別途打合せ／駐車場【２】【９】３，３００円／更新料：新賃料の1ヶ月分

No.3700095

※消費税は10%として計算しています。※掲載されている図面・写真等は、作成方法や撮影方法・時期などにより実際とは異なる場合があります。※家具や車などは、配置のイメージであり、賃貸物件に付属しておりません（家具家電付き等の表示があるものを除く）。

ポイントがたまる
住んでいるだけでポイントが貯まり、住替え時に家賃が最大3ヶ月分無料に!

株式会社ミニミニ三重　亀山店
TEL:0595-82-2546
FAX:　0595-82-2573
三重県亀山市東御幸町２１９－３
免許番号：三重県知事免許（１）第３６９０号
所属団体：（公社）三重県宅地建物取引業協会／東海不動産公正取引協議会

取引形態
仲介